

Børsmose Kirke

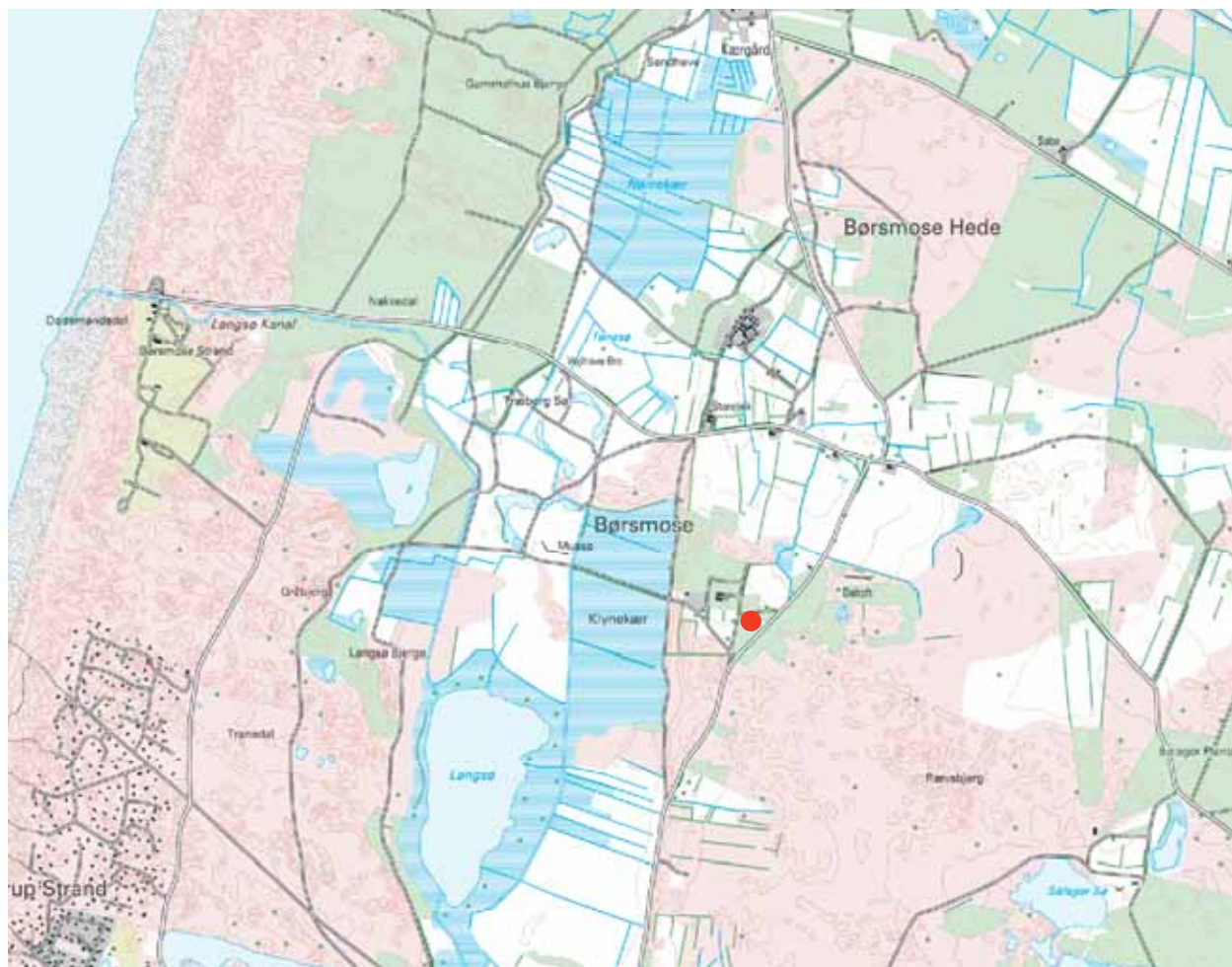

1:25.000

1:10.000

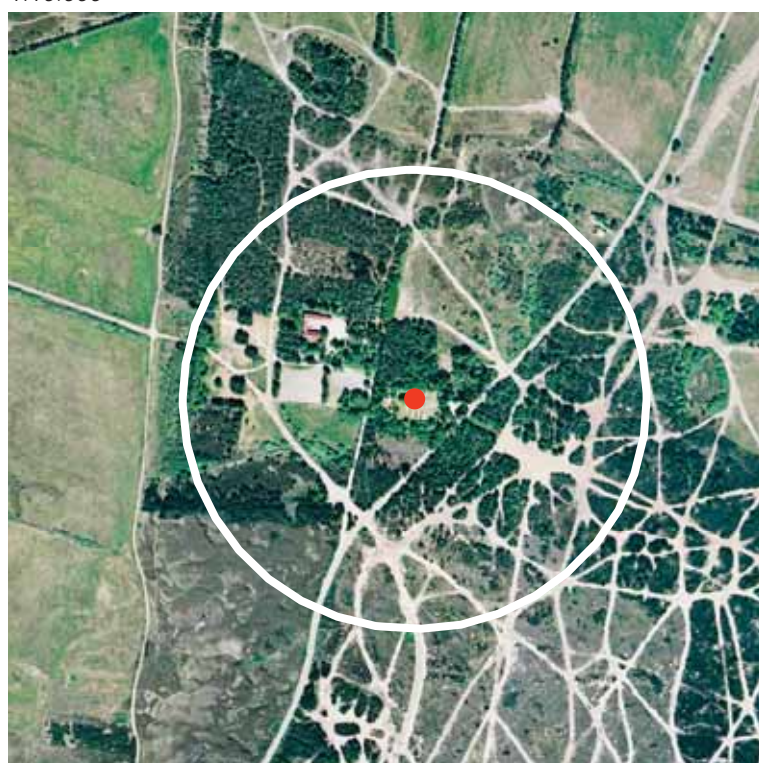

Signaturforklaring:

 *Kirkens placering*

 *Kirkebyggelinie*



Børsmose Kirke set fra syd

Børsmose Kirkes omgivelser

Kirken

Børsmose Kirke er opført i 1902 som filialkirke til Ål Kirke. Den består af et kort skib med et lille tresidet afsluttet kor samt et lille tårn mod vest med pyramidetag. Kirken er bygget af tegl og er hvidkalket, og taget er af skifer.

Kirkens område

Kirken ligger lidt nord for midten af kirkegården, som er omkranset af et trådhegn. Uden for hegnet er der hele vejen rundt en bevoksning af højere og lavere skov. Øst for kirkegården er der en lille grusbelagt parkeringsplads som en lille lysning i bevoksningen, og mod vest er der et lille hvidt hus til graverens materiel. Dele af kirkegården mod sydvest er udlagt i græs; i det øvrige er der hovedsagelig grusgange mellem gravstederne.

Kirken og nærområdet

Kirken ligger for sig selv i et område, der fungerer som militært øvelsesterræn. På grund af den tætte beplantning i større og mindre områder omkring kirken har den ingen fjernvirkning. Kirken ses først fra vejen, når man kommer helt tæt på. Syd for kirken er der uden for den nærmeste beplantning dog



Børsmose Kirke set fra sydøst

et mindre område, som er ryddet for træer. Om vinteren er det her muligt at se kirken mellem de tilbageværende træer omkring kirkegården. Det vil være et meget stort indgreb at åbne op så kirken synliggøres i fjernere omgivelser, og det særpræg den har ved at ligge gemt i skoven, bør bevares.