



Ole Eriksen  
Alslev Møllevvej 12  
6800 Varde  
(sendt pr. mail)

**Teknik og Miljø**  
Bytoften 2, 6800 Varde

79946800

### Afgørelse – Vejen har ikke væsentlig rekreativ interesse og er derfor ikke omfattet af naturbeskyttelseslovens § 26a

10-03-2022

Varde Kommune træffer hermed afgørelse om, at vejen beliggende matr.nr. 3 Langsom Gde., Alslev, der tidligere var adgangsvej fra Forumvej og Alslev Møllevvej til adressen Alslev Møllevvej 12, 6800 Varde, ikke havde væsentlig rekreativ interesse og derfor ikke er omfattet af [naturbeskyttelseslovens § 26a](#). Vejstykket er vist på kortudsnittet herunder med gult.

**Kirsten Forst Hansen**  
Direkte tlf.: 79947112

**Journalnr.:** 15454/22  
**Sagsnr.:** 21/11410

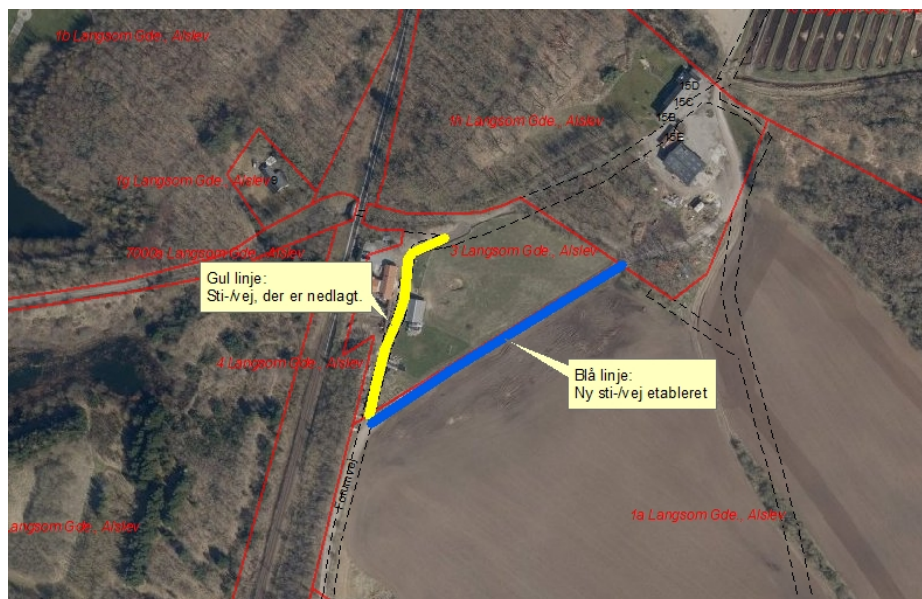

Afgørelsen meddeles i medfør af [§ 26a, stk. 3](#), i [lovbekendtgørelse nr. 1986 af 27. oktober 2021](#) om naturbeskyttelse.

#### Sagens baggrund

I forbindelse med indsendelse af matrikulær sag på matr.nr. 3 Langsom Gde., Alslev har LandSyd oplyst at et vejstykke er nedlagt, og at der er udlagt et nyt sti-/vejstykke på matr.nr. 1a Langsom Gde., Alslev.

Ved telefonsamtale med dig den 15. december 2021 oplyste du, at den nedlagte vej i sin tid blev etableret som en industrivej for færdsel til det nu

**Postadresse:**  
Varde Kommune  
Bytoften 2, 6800 Varde



10-03-2022

**Journalnr.:** 15454/22  
**Sagsnr.:** 21/11410  
**Ref.:** Kirsten Forst Hansen

Side 2 / 8

nedlagte dambrug og landbrugsejendommen umiddelbart nord for dambruget. Indtil den nedlagte vej blev etableret, havde færdsel til dambruget og landbruget foregået af Alslev Møllevej under jernbanen, men vejen er for smal til, at de store køretøjer kan komme igennem.

Ved brug af den nedlagte vej kørte man ned igennem ved møllen med de tunge køretøjer, hvilket gjorde skade på møllen. De store køretøjer kørte så tæt på bygningerne ved møllen, at de ofte kørte ind i tagrenden. Ved omlægningen køres der nu uden om møllen.

Den nedlagte vej blev ikke benyttet af fodgængere og kun af ganske få cyklister, der som udgangspunkt benyttede vejen til at komme ud til Sønder Heden Plantage.

Den 16. december 2021 besigtigede kommunen området. Henning fra Dambruget deltog som din repræsentant i en del af besigtigelsen. Henning bekræftede dine oplysninger om, at vejen ikke blev benyttet af fodgængere, og at vejen sjældent blev benyttet af cyklister. Ligesom Henning bekræftede dine oplysninger om, at vejen var etableret som adgangsvej i sin tid blev etableret som en industrivej, og at nedlæggelse af vejen og etablering af det nye vejstykke har medført, at møllen ikke længere beskadiges af den tunge trafik.

Varde Kommune har haft sagen i høring hos de muligt klageberettigede organisationer og offentlige myndigheder, ligesom sagen har været i høring hos naboer i en omkreds af ca. 1 km. Ved høringsfristens udløb den 10. januar 2022 er der ikke indkommet høringssvar, hvorfor der træffes afgørelse på det foreliggende grundlag.

Arealet ligger i en afstand af ca. 280 m fra Alslev Å, hvor åbeskyttelseslinjen ([naturbeskyttelseslovens § 16](#)) strækker sig ca. 150 m på hver side af vandløbet, og ca. 175 m fra beskyttet natur (mose, eng og hede) jf. [naturbeskyttelseslovens § 3](#). De direkte berørte arealer er ikke omfattet af den vejledende registrering efter [naturbeskyttelseslovens § 3](#), ligesom de heller ikke er omfattet af [naturbeskyttelseslovens § 16](#). Alslev Å er på strækningen ved Alslev Møllevej inkluderet i habitatområde for Alslev Ådal.

### **Begrundelse**

Ifølge [naturbeskyttelseslovens § 26 a, stk. 1](#), må gennemgående veje og stier, veje og stier, der i øvrigt fører til de naturtyper, der er omfattet af lovens §§ 22-25 (strande, skove, udyrkede arealer og klitfredede arealer), og veje og stier, der fører til særlige udsigtspunkter, kulturminde og



10-03-2022

**Journalnr.:** 15454/22  
**Sagsnr.:** 21/11410  
**Ref.:** Kirsten Forst Hansen

Side 3 / 8

lignende, tidligst nedlægges 4 uger efter, at ejeren har givet skriftlig meddelelse herom til kommunalbestyrelsen. Hvis ikke kommunen senest 4 uger fra modtagelsen har truffet afgørelse om at ville foretage en nærmere vurdering af vejens eller stiens rekreative betydning, kan nedlæggelse iværksættes, jf. § 26 a, stk. 2.

Af [naturbeskyttelseslovens § 26a, stk. 3](#), fremgår, at det kan besluttes, at en sti ikke må nedlægges, hvis stien har væsentlig rekreativ betydning, og hvis der ikke findes eller etableres tilfredsstillende alternative adgangsmuligheder.

Om en sti har væsentlig rekreativ betydning vurderes ikke alene på hvor mange, der benytter den, men beror på en konkret vurdering af den rekreative betydning, de alternative adgangsmuligheder og de omstændigheder, der ligger til grund for ønsket om nedlæggelse, jf. Natur- og Miljøklagenævnets afgørelse NMK-512-00086 (i dag Miljø- og Fødevareklagenævnet).

Varde Kommune vurderer på baggrund af oplysninger fra dig samt kommunens besigtigelse den 16. december 2021, at der alene var tale om en industrivej til dambruget og det tilstødende dambrug, og at vejstykket dermed ikke havde væsentlig rekreativ betydning. Endvidere bemærkes, at vejstykket havde et forløb tæt på boligen, og at der er etableret alternativ adgangsmulighed. [Naturbeskyttelseslovens § 26a, stk. 3](#) finder således ikke anvendelse.

### **Natura2000**

De arealer, der berøres af det ændrede vejforløb, støder tæt op til et Natura 2000-område med status som habitatområde. Habitatområde nr. 239, Alslev Ådal er udpeget for odder, en række fiskearter og en lang række naturtyper. De berørte arealer er ikke relevante for de nævnte arter, ligesom ingen af naturtyperne fra udpegningsgrundlaget berøres direkte af vejændringen. Da vejændringen i øvrigt ikke fører til et ændret færdselsmønster i forhold til habitatområdet, er der ingen risiko for, at ændringen vil forstyrre eller på anden måde påvirke Natura 2000-området væsentligt, hvorfor der ikke skal udarbejdes en egentlig Natura 2000-konsekvensvurdering.

### **Klagebestemmelser og klagefrist**

Varde Kommune vurderer, at afgørelsen kan påklages idet der er tale om fortolkning af lovgivning, hvor der efter Miljø- og Fødevareklagenævnets nyere praksis er klageadgang, jf. MAD 2015.198. Der vedlægges derfor



10-03-2022

klagevejledning, men der gøres opmærksom på, at spørgsmålet om klageadgang afgøres af Miljø- og Fødevareklagenævnet.

**Journalnr.:** 15454/22  
**Sagsnr.:** 21/11410  
**Ref.:** Kirsten Forst Hansen

Vedlagt klagevejledning på sidste side forklarer, hvad du skal gøre, hvis du ønsker at klage.

Side 4 / 8

### Databeskyttelse

Varde Kommune skal orientere dig om, at vi har modtaget oplysninger om dig, ligesom vi skal give dig en række oplysninger. Se venligst vedlagte.

### Afsluttende bemærkninger

Dette er alene en afgørelse efter [naturbeskyttelsesloven](#). Afgørelsen fritager ikke fra at skulle indhente tilladelse efter anden lovgivning også eller til forhold, som reguleres af anden lovgivning.

Hvis du har spørgsmål eller bemærkninger, er du velkommen til at ringe til mig.

### Kopi af dette brev er sendt til:

Naboer – alle beboere og virksomheder – i en radius på ca. 1 km omkring den nedlagte vej/sti.

Danmarks Naturfredningsforening Varde Afdeling v/Merete V. Hansen ([dnvarde-sager@dn.dk](mailto:dnvarde-sager@dn.dk)).

Miljøstyrelsen ([mst@mst.dk](mailto:mst@mst.dk)).

Naturstyrelsen Blåvandshuk, Ålholtvej 1, 6840 Oksbøl ([blh@nst.dk](mailto:blh@nst.dk)).

Dansk Ornitologisk Forening, Varde ([varde@dof.dk](mailto:varde@dof.dk)).

Dansk Ornitologisk Forening, Vesterbrogade 140, 1620 København V. ([natur@dof.dk](mailto:natur@dof.dk)).

Dansk Botanisk Forening ([dbf.ouestjylland@gmail.com](mailto:dbf.ouestjylland@gmail.com)).

ARKVEST – Arkæologi Vestjylland, Lundvej 4, 6800 Varde ([post@arkvest.dk](mailto:post@arkvest.dk)).

Landboretligt Udvalg, att. Jacob Carl ([jca@tellus.dk](mailto:jca@tellus.dk)).

Landboretligt Udvalg, att. Laila Kubel Madsen ([lkm@lrs.dk](mailto:lkm@lrs.dk)).

Sagro, att.: Stine Bundgaard Pedersen ([sbp@sagro.dk](mailto:sbp@sagro.dk)).

Friluftsrådet ([sydvestjylland@friluftsraadet.dk](mailto:sydvestjylland@friluftsraadet.dk)).

Danmarks Sportsfiskerforbund ([post@sportsfiskerforbundet.dk](mailto:post@sportsfiskerforbundet.dk)), ([lbt@sportsfiskerforbundet.dk](mailto:lbt@sportsfiskerforbundet.dk)) ([vadehavet@sportsfiskerforbundet.dk](mailto:vadehavet@sportsfiskerforbundet.dk)).

Dansk Forening for Rosport, Postboks 74, Skovalléen 38 A, 2880 Bagsværd ([dffr@roning.dk](mailto:dffr@roning.dk)).

Dansk Kano og Kajak Forbund, Idrættens Hus, Brøndby Station, 2605 Brøndby ([miljoudvalg@kano-kajak.dk](mailto:miljoudvalg@kano-kajak.dk)).



10-03-2022

Med venlig hilsen

**Kirsten Forst Hansen**  
Sagsbehandler

**E** kifh@varde.dk

**Journalnr.:** 15454/22  
**Sagsnr.:** 21/11410  
**Ref.:** Kirsten Forst Hansen

Side 5 / 8

**Bilag:**

Klagevejledning  
Databeskyttelse





10-03-2022

**Journalnr.:** 15454/22  
**Sagsnr.:** 21/11410  
**Ref.:** Kirsten Forst Hansen

## Klagebestemmelser og klagefrist

Afgørelsen kan påklages til Miljø- og Fødevareklagenævnet af

- adressaten for afgørelsen,
- ejeren af den ejendom, som afgørelsen vedrører,
- offentlige myndigheder,
- en berørt nationalparkfond oprettet efter lov om nationalparker,
- lokale foreninger og organisationer, som har en væsentlig interesse i afgørelsen
- landsdækkende foreninger og organisationer, hvis hovedformål er beskyttelse af natur og miljø,
- landsdækkende foreninger og organisationer, som efter deres formål varetager væsentlige rekreative interesser, når afgørelsen berører sådanne interesser.

Side 6 / 8

### **Klagefristen udløber 4 uger efter den 11. marts 2022, hvor afgørelsen annonceres på Varde Kommunes hjemmeside.**

Du klager via Klageportalen, som ligger på [www.borger.dk](http://www.borger.dk) og [www.virk.dk](http://www.virk.dk). Du logger på [www.borger.dk](http://www.borger.dk) eller [www.virk.dk](http://www.virk.dk) - typisk med NEM-ID. Klagen sendes gennem Klageportalen til Varde Kommune. En klage er indgivet, når den er tilgængelig for Varde Kommune i Klageportalen. Når du klager, skal du betale et gebyr. Du betaler gebyret med betalingskort i Klageportalen. Spørgsmål vedrørende gebyr rettes til Miljø- og Fødevareklagenævnet, som du finder via Nævnenes Hus - [www.naevneshus.dk](http://www.naevneshus.dk).

Miljø- og Fødevareklagenævnet skal som udgangspunkt afvise en klage, der kommer uden om Klageportalen, hvis der ikke er særlige grunde til det. Hvis du ønsker at blive fritaget for at bruge Klageportalen, skal du sende en begrundet anmodning til Miljø- og Fødevareklagenævnet på e-mail [mfkn@naevneshus.dk](mailto:mfkn@naevneshus.dk) eller til Varde Kommune, Naturcenteret, enten til adressen Bytoften 2, 6800 Varde eller på e-mail til [vardekommune@varde.dk](mailto:vardekommune@varde.dk). Hvis du sender din anmodning til Varde Kommune, videresendes anmodningen herefter til Miljø- og Fødevareklagenævnet, som træffer afgørelse om, hvorvidt din anmodning kan imødekommes.

Afgørelsen må ikke udnyttes, før klagefristen er udløbet. Rettidig klage har således opsættende virkning, medmindre Miljø- og Fødevareklagenævnet bestemmer andet.



10-03-2022

Hvis afgørelsen ønskes indbragt for domstolene, skal dette ske inden 6 måneder fra afgørelsen er bekendtgjort af kommunen eller – i forbindelse med klage – af Miljø- og Fødevareklagenævnet.

**Journalnr.:** 15454/22  
**Sagsnr.:** 21/11410  
**Ref.:** Kirsten Forst Hansen

Side 7 / 8



10-03-2022

**Journalnr.:** 15454/22  
**Sagsnr.:** 21/11410  
**Ref.:** Kirsten Forst Hansen

## Databeskyttelse

Varde Kommune indsamler og behandler oplysninger om dig i forbindelse med behandlingen af din henvendelse eller sag. Varde Kommune har ansvaret for, at dine personoplysninger behandles forsvarligt. Du kan kontakte os på mail [vardekommune@varde.dk](mailto:vardekommune@varde.dk), telefonnummer 79946800, eller adressen Bytoften 2, 6800 Varde.

Side 8 / 8

Du har ret til at få indsigt i, hvilke oplysninger Varde Kommune behandler om dig, og hvordan de behandles. Du har også ret til at få rettet forkerte oplysninger og at få slettet oplysninger, hvis de ikke længere skal bruges. Endelig har du i nogle tilfælde ret til, at behandlingen af dine oplysninger begrænses.

Vores databeskyttelsesrådgiver kan kontaktes på mail [vkdp@varde.dk](mailto:vkdp@varde.dk) angående spørgsmål om behandling af oplysninger og om rettigheder i henhold til databeskyttelsesforordningen.

Du kan klage til Datatilsynet over Varde Kommunes behandling af dine personoplysninger på mail [dt@datatilsynet.dk](mailto:dt@datatilsynet.dk) eller adressen Borgergade 28, 5., 1300 København K.

**[Læs mere om vores behandling af dine persondata på  
www.vardekommune.dk](http://www.vardekommune.dk)**