

ENERGINET

ANSØGNING OM OPSTART AF PLANLÆGNING

NOTAT FOR ANMODNING OM PLANLÆGNING AF NY
HØJSPÆNDINGSSTATION - FURTMOSE

ADRESSE COWI A/S
Parallelvej 2
2800 Kongens Lyngby

TLF +45 56 40 00 00

FAX +45 56 40 99 99

WWW cowi.dk

INDHOLD

1	Indledning	2
2	Baggrund	2
3	Plan- og arealforhold	2
3.1	Ejerforhold og matrikulære forhold	4
3.2	Fremtidige forhold	4
3.3	Eksisterende forhold	6
4	Kommuneplantillæg for fremtidig udvidelsesmulighed	6
5	Bilag	7
5.1	Oplysning om matrikulære forhold og ejerforhold.	7
5.2	Servitutoversigt	7
5.3	LER – oplysninger	14

PROJEKTNR.

A300529-003

DOKUMENTNR.

01

VERSION

3.0

UDGIVELSES DATO

28. Maj 2026

BESKRIVELSE

Notat - Anmodning om opstart af
planlægning

UDARBEJDET

OMHS

KONTROLLERET

HSLY

GODKENDT

HSLY

1 Indledning

På vegne af projektudvikler, Energinet Eltransmission A/S, anmodes hermed om opstart af planlægning for et areal til tekniske formål i form af højspændingsstationer og tilhørende tekniske anlæg til områdernes forsyning.

Med baggrund i specifikke lokale behov, er der behov for at etablere en ny 400-150 kV-station øst for Varde. Stationsområdet kommer samlet set til at omfatte ca. 51 ha i to adskilte områder til henholdsvis en ny 400 kV-station samt en ny 150 kV-station. Derudover skal der i området ske ændringer i kabelføringer og masteindtræk i umiddelbar nærhed af stationsområdet herunder 400 kV-luftledningen Endrup-Stovstrup. Endvidere ønskes et fremtidigt udvidelsesareal for 400 kV-stationen inddraget i kommuneplanen – se kapitel 4.

Projektet forudsætter kommuneplantillæg og lokalplan med tilhørende miljøvurdering. Der ansøges om frivillig miljøkonsekvensvurdering (MKV).

2 Baggrund

Energinet ønsker at etablere en ny højspændingsstation i Varde Kommune, bestående af en 400 kV-station og en 150 kV-station med tilhørende kabelforbindelser og luftledningsindsjøfning.

Stationen skal bl.a. understøtte Varde Kommunes planer om at tiltrække energi-krævende virksomheder som datacentre, PtX-anlæg samt energiproducerende anlæg i form af solceller og vindmøller.

Forud for ansøgningen om planlægning for de nye stationsanlæg har Energinet foretaget en omfattende screening for egnede lokaliseringsmuligheder, hvor en række andre potentielle placeringsmuligheder langs højspændingsnettet er blevet vurderet ud fra teknisk/funktionelle behov og arealrestriktioner.

Denne ansøgte placering af de to stationsområder udgør det hensigtsmæssige areal for stationsanlægget, idet alle andre placeringer enten ikke opfylder de funktionelle krav til etablering af højspændingsstationer, eller da de rummer væsentlige hensyn til natur, landskab, kulturhistorie og lignende, som gør arealerne uegnede til formålet.

3 Plan- og arealforhold

Etablering af Station Furtmose omfatter to områder med et samlet lokalplanområde på i alt ca. 51 ha samt etablering af nye 150 kV-kabler i området omkring stationerne og berører områder der i dag er landbrugsjorder i om drift. Som led i

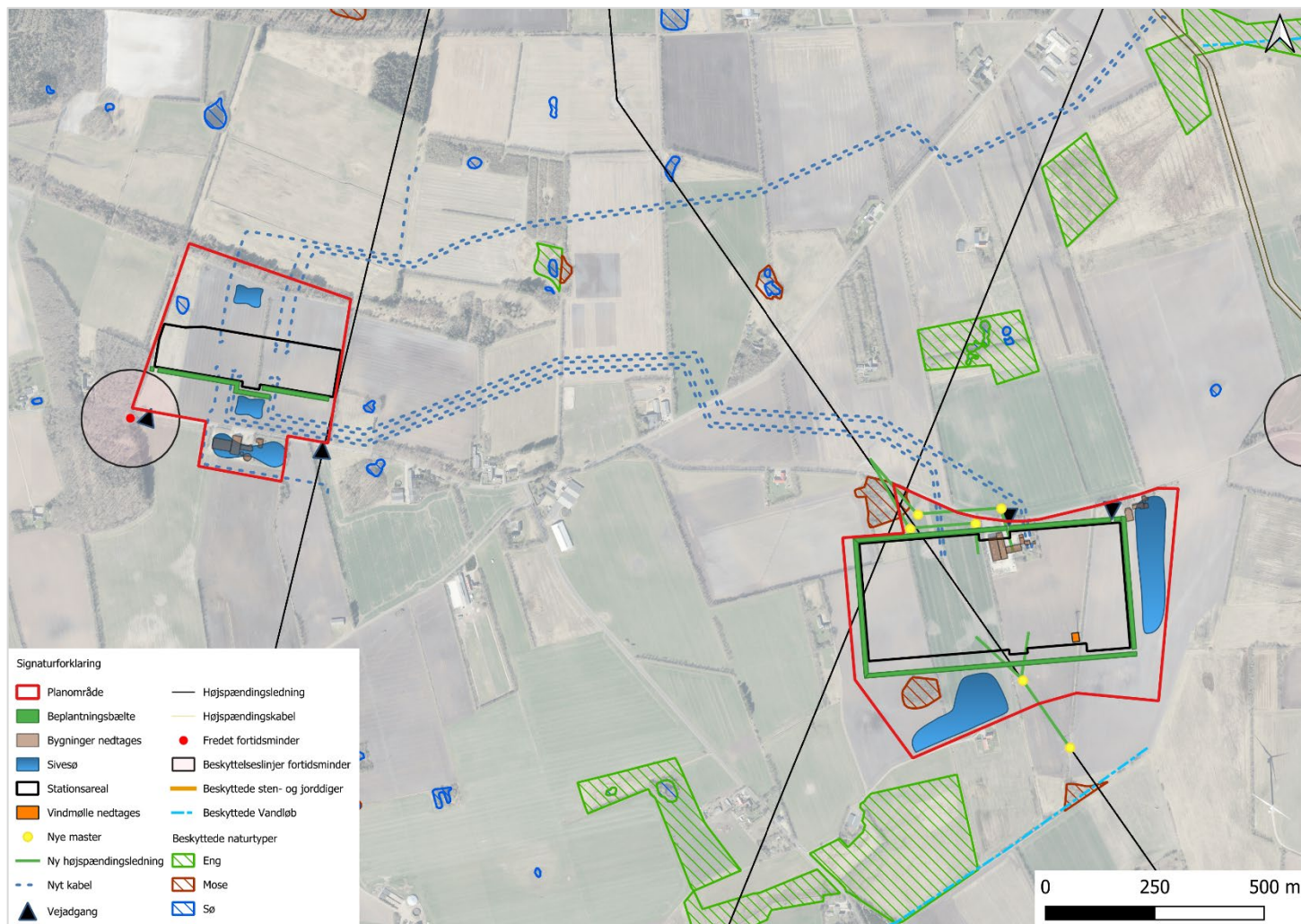

Figur 2 Skitseudkast for disponering af de to nye højspændingsstationer og nye 150 kV-kabelforbindelser (blå stiplede) samt indsløjfning af 400 kV-luftledningen i 400 kV-stationen (lysegrøn) med nye master (gule).

3.1 Ejerforhold og matrikulære forhold

Arealerne til de to stationsområder omfatter arealer fra 9 ejendomme – se liste over ejendomme og matrikler i afsnit 5.1

Energinet erhverver hele lokalplanområdet, og eksisterende bygninger indenfor dette område forventes nedrevet.

3.2 Fremtidige forhold

For nærmere beskrivelse af projektet henvises til Energinets fremsendte projektbeskrivelse i forbindelse med ansøgning om frivillig miljøkonsekvensvurdering (MKV).

Nedenfor opridses det ansøgte hovedindhold i plangrundlaget:

3.2.1 Anvendelse og funktioner:

Området ønskes anvendt til teknisk anlæg i form af højspændingsstation, med tilhørende teknikbygninger, tekniske anlæg, interne veje, regnvandshåndtering, hegn og beplantning.

3.2.2 Bebyggelsen – placering, omfang og udseende

Bygninger og tekniske anlæg placeres inden for et stationsområde (byggefelt), der udgør en mindre del af planområdet - se Figur 2.

Der skal opføres op til 4 manøvrebygninger på hver 200–400 m², samt en synkronkompensator, der består af flere bygninger/enheder på samlet ca. 1.400 m². Bygningerne opføres på støbt fundament med facader i mursten eller beton samt tage i tagpap.

Bebyggelsens højde vil være maksimalt 8 meter. Synkronkompensatoren på 400 kV-stationen kan have en højde på op til 14 meter.

Højspændingsmaster inden for projektområdet, kan have en højde op til 32 meter.

Der etableres et antal lynfangsmaster i en højde af 25 meter på begge stationer, med det formål at beskytte felter og komponenter på højspændingsstationen mod lynnedslag.

3.2.3 Vejadgang

Der er behov for at etablere adgangsveje fra hhv. Ulvemosevej og Knoldeflodvej samt interne veje, der anlægges i grus.

Der etableres 2-3 adgangsveje til den nye 400 kV-station fra Ulvemosevej. Der skal bruges mere end én vej af hensyn til fremkommelighed med tunge transportere inde på stationsområdet og af hensyn til evt. beredskabssituation herunder brand.

Til den nye 150 kV-station etableres 2 nye adgangsveje fra Knoldeflodvej.

3.2.4 Parkeringsbehov

Stationerne er ubemandede og der vil være et meget begrænset parkeringsbehov, som primært er til servicepersonale, der foretager løbende tilsyn og vedligeholdelse. Al parkering kan etableres inden for stationsområderne.

3.2.5 Ubebyggede arealer og beplantning

Inden for planområdet etableres nye afskærmende beplantningsbælter, der supplerer eksisterende beplantninger og læhegn i området.

Endvidere reserveres arealer til etablering af bassiner til håndtering af tag- og overfladevand i form af sivesøer til nedsivning.

Der vil ikke ske tilstandsændringer af eksisterende § 3 arealer inden for eller i nærheden af planområdet.

3.3 Eksisterende forhold

Projektområdet anvendes i dag til landbrugsformål og fremstår som dyrkede markflader.

Det vestlige areal til 150 kV-station omfatter en landbrugsbebyggelse på Knoldeflodvej 60, der fjernes.

Det østlige areal til 400 kV-station omfatter følgende bebyggelser, der fjernes:

- > Ulvemosevej 6, landbrugsbebyggelse og værkstedsbebyggelse
- > Ulvemosevej 6B, vindmølle
- > Ulvemosevej 8, beboelsesejendom og øvrige bygninger
- > Vardevej 46, beboelsesejendom og øvrige bygninger.

Eksisterende læhegnsbeplantninger inden for planområdet bevares i relevant omfang, dog fjernes læhegn inden for de nye stationsarealer.

4 Kommuneplantillæg for fremtidig udvidelsesmulighed

Til den østlige 400 kV-station ønskes mulighed for en fremtidig udvidelse af stationsanlægget mod vest. Den påtænkte arealreservation fremgår af nedenstående figur 3, hvor området er markeret med stiplede afgrænsning.

Der er ikke aktuelt projekt for udvidelsen, så udvidelsesarealet ønskes alene omfattet af kommuneplantillæg til en fremtidig lokalplanlægning.

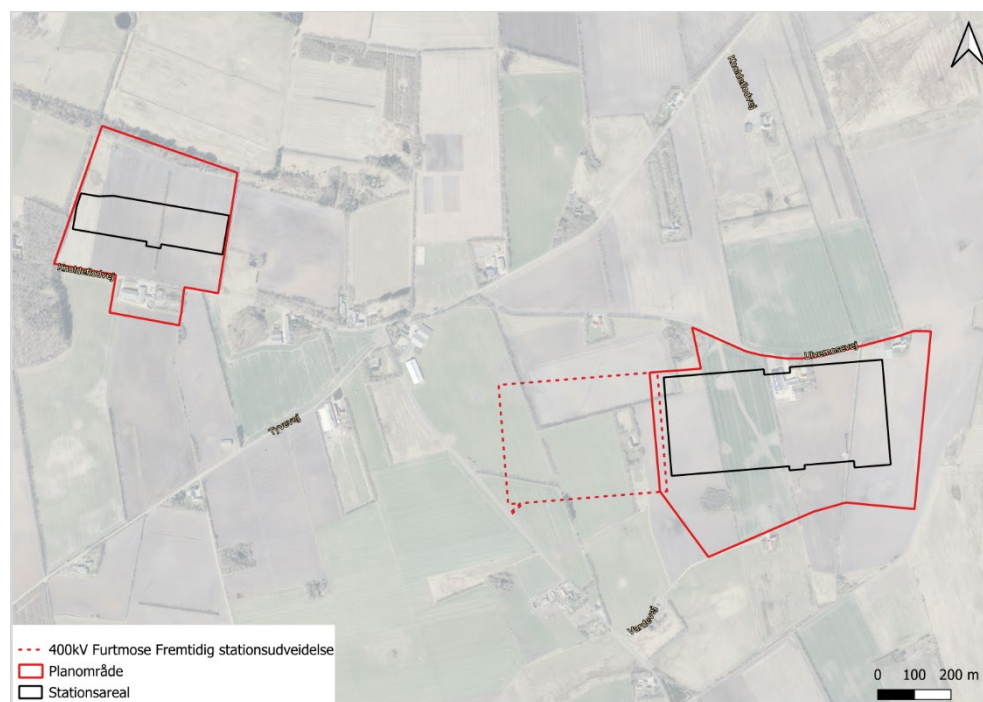

Figur 3 Udvidelsesmulighed (rød stiplede linje) til kommuneplantillæg.

Formålet med udvidelsen er at sikre de planmæssige rammer for en eventuel fremtidig udbygning af stationsanlægget, så der på længere sigt kan disponeres tilstrækkeligt areal til tekniske anlæg i tilknytning til 400 kV-stationen.

Furtmose stationerne indgår i Energinets Langsigtede Udviklingsplan (LUP24) sammen med flere andre projekter i det vestjyske område, bl.a. en yderligere opgradering af 400 kV-systemet. Det er på den baggrund Energinets forventning at lokalplan for udvidelsesprojekt kan blive aktuel inden for en kortere årrække, og i hvert fald inden for 12 års sigte.

5 Bilag

5.1 Oplysning om matrikulære forhold og ejerforhold.

Det ansøgte areal omfatter arealer af følgende ejendomme:

Samlede faste ejendomme:

Vestligt areal til 150 kV-station

Adresse	Ejer	Matrikler der indgår i projektområderne
Knoldeflodvej 60, Skonager, 6800 Varde	Martin Pedersen	1d, 1f og 4f Skonager By, Næsbjerg
Uden adresse	Jan Bolding	4y Skonager By, Næsbjerg

Østligt areal til 400 kV-station

Adresse	Ejer	Matrikler der indgår i projektområderne
Ulvemosevej 2, Knoldeflod, 6800 Varde	Henning Emil Jensen	25b Roushøje By, Grimstrup
Tyvevej 14, Knoldeflod, 6800 Varde	Jan Bolding	25d Roushøje By, Grimstrup
Knoldeflodvej 68, Skonager, 6800 Varde	Poul Quist Iversen	13ae Roushøje By, Grimstrup
Vardevej 46, Knoldeflod, 6818 Arre	Eddie Falck Smedegaard	13b Roushøje By, Grimstrup
Ulvemosevej 6, Knoldeflod, 6800 Varde	Ulvemosevej Ejendomme I/S	13g Roushøje By, Grimstrup
Ulvemosevej 6b, Knoldeflod, 6800 Varde	Ulvemosevej Ejendomme I/S	13ai Roushøje By, Grimstrup
Ulvemosevej 8, Knoldeflod, 6800 Varde	Poul Quist Iversen	9c Roushøje By, Grimstrup

Udvidelsesareal til 400 kV-station

Adresse	Ejer	Matrikler der indgår i projektområderne
Vardevej 52, Knoldeflod, 6818 Arre	Martin Pedersen	4æ Roushøje By, Grimstrup
Vardevej 45, Knoldeflod, 6818 Arre	Dennis Kristian Jensen	4n Roushøje By, Grimstrup
Vardevej 48, Knoldeflod, 6818 Arre	Lasse og Madeleine Mortensen	25c Roushøje By, Grimstrup

Energinet erhverver de nødvendige arealer til de nye stationsanlæg.

5.2 Servituroversigt

På de følgende sider, og er en oversigt servitutter inden for det ansøgte planområde. Servitutscreeningen er foretaget med udtræk af tinglysningen den 02.12.2025 og for udvidelsesarealet den 12.03.2026. Der er desuden som bilag udarbejdet en servitutredegørelse, der gengiver relevante servitutters indhold, og er en oversigt over hvilke servitutter der bør have ekstra opmærksomhed i forbindelse med planlægningen og projektet.

Der er ikke fundet private tilstandsservitutter, der forventes at kunne stride mod lokalplanlægningen.

Der er fundet en offentligretlig tilstands- og rådighedsservitut for et lavbunds/våd-områdeprojekt på matr.nr. 9c, der kræver opmærksomhed for planlægningen og projektet. Energinet afklarer forholdet med påtaleberettigede, som Styrelsen for Grøn Arealforvaltning og Vandmiljø (SGAV).

Derudover er der tinglyst en række servitutter om ledningsanlæg m.m., der kræver aktion i forbindelse med projektets gennemførelse, herunder en række servitutter om nuværende højspændingsledninger, som Energinet selv har ansvaret for.

Servitutscreening for vestligt areal til 150 kV-station

ID	Ejendom	Dato-lb.nr.	Akt	Side i akt	Overskrift	Påtaleberettiget	Servituttype og retsstatus
1	4f – Skonager By, Næsbjerg	28.07.1891-907312-50	50_I_631	76-78	Dok om mergel mv, Vedr 1F	Gårdejer, som ejer matrikel nr 1a Skonager By, Næsbjerg (i dag: ejeren af matrikel nr. 1f Skonager By, Næsbjerg)	Privatretlig rådhedsservitut
2	4f – Skonager By, Næsbjerg	18.05.1896-907313-50	50_B_397	90-93	Dok om mergel mv, Vedr 4F, §11 not	Ejeren af matrikel nr. 4b Roushøje By, Grimstrup (i dag: ejeren af matrikel nr. 4j. 4æ og 4n Roushøje By, Grimstrup)	Privatretlig rådhedsservitut
3	4f – Skonager By, Næsbjerg	26.04.1909-907314-50	50_F_641	40-44	Dok om færdighedsret mv, Vedr 1S	Ejeren af matrikel nr. 3c Roushøje By, Grimstrup	Offentligretlig tilstands- og rådhedsservitut
4	4f – Skonager By, Næsbjerg	09.04.1937-907315-50	50_H_676	94-95	Dok om forsynings-/afløbsledninger mv, Vedr 5C, 1F, Om resp se akt	Sydvestjyllands forenede Elektricitetsværker (i dag: Sydvest Energi A/S)	Offentligretlig tilstands- og rådhedsservitut
5	4f – Skonager By, Næsbjerg	27.03.1954-907316-50	50_B_397	94	Dok om fortidsminde, Vedr 1F	Slots- og Kulturstyrelsen	Offentligretlig tilstands- og rådhedsservitut
6	4f – Skonager By, Næsbjerg	05.12.1963-8494-50	50_G_379	140-142	Anmærkning anm hæftelser Tillægstekst Dok om master mv, Resp lån i off midler, Vedr 1D	Denne servitut antages at være den samme som lb.nr. 05.12.1963-8475-50, hvorfor påtaleberettiget er I/S Vestkraft, Esbjerg (i dag: Ørsted A/S)	Offentligretlig tilstands- og rådhedsservitut
7	4f – Skonager By, Næsbjerg	05.12.1963-8479-50	50_F_641	45-47	Dok om master mv, Om resp se akt, Vedr 3P	I/S Vestkraft, Esbjerg (i dag: Ørsted A/S)	Offentligretlig tilstands- og rådhedsservitut
8	4f – Skonager By, Næsbjerg	11.07.1975-14100-50	50_K_327	44-48	Dok om master mv, Ikke til hinder for prioritering. Vedr. 2 E, evt. 2 U	I/S Vestkraft, Esbjerg (i dag: Ørsted A/S)	Offentligretlig tilstands- og rådhedsservitut
9	4f – Skonager By, Næsbjerg	14.06.2004-19124-50	50_B_397	54-59	Dok om sikring af egekrat mv Vedr 1 D, 4 F, 5 C	Skov- og Naturstyrelsen ved Oxbøl Statsskovdistrikt (i dag: Naturstyrelsen)	Offentligretlig tilstands- og rådhedsservitut
10	4f – Skonager By, Næsbjerg	17.09.2008-24001-50	50_E_25	20-26	Dok om kabelanlæg mv Vedr. 6 e	Syd Energi Net A/S, CVR nr. 25154150 (i dag: N1 A/S)	Offentligretlig tilstands- og rådhedsservitut
11	4y – Skonager By, Næsbjerg	21.12.2022-1014513956	Digital	-	Servitut med lovbestemt prioritet	Landbrugsstyrelsen	Offentligretlig tilstands- og rådhedsservitut
12	4y – Skonager By, Næsbjerg	18.05.1896-907313-50	50_F_641	90-93	Dok om mergel mv, Vedr 4F, §11 not	Ejeren af matrikel nr. 4b Roushøje By, Grimstrup (i dag: ejeren af matrikel nr. 4j. 4æ og 4n Roushøje By, Grimstrup)	Privatretlig rådhedsservitut
13	4y – Skonager By, Næsbjerg	09.04.1937-907315-50	50_H_676	94-95	Dok om forsynings-/afløbsledninger mv, Vedr 5C, 1F, Om resp se akt	Sydvestjyllands forenede Elektricitetsværker (i dag: Sydvest Energi A/S)	Offentligretlig tilstands- og rådhedsservitut
14	4y – Skonager By, Næsbjerg	05.12.1963-8494-50	50_G_379	140-142	Anmærkning anm hæftelser Tillægstekst Dok om master mv, Resp lån i off midler, Vedr 1D	Denne servitut antages at være den samme som lb.nr. 05.12.1963-8475-50, hvorfor påtaleberettiget er I/S Vestkraft, Esbjerg (i dag: Ørsted A/S)	Offentligretlig tilstands- og rådhedsservitut
15	4y – Skonager By, Næsbjerg	05.12.1963-8479-50	50_F_641	45-47	Dok om master mv, Om resp se akt, Vedr 3P	I/S Vestkraft, Esbjerg (i dag: Ørsted A/S)	Offentligretlig tilstands- og rådhedsservitut
16	4y – Skonager By, Næsbjerg	11.07.1975-14100-50	50_K_327	44-48	Dok om master mv, Ikke til hinder for prioritering. Vedr. 2 E, evt. 2 U	I/S Vestkraft, Esbjerg (i dag: Ørsted A/S)	Offentligretlig tilstands- og rådhedsservitut
17	1f – Skonager By, Næsbjerg	28.07.1891-907312-50	50_I_631	76-78	Dok om mergel mv, Vedr 1F	Gårdejer, som ejer matrikel nr 1a Skonager By, Næsbjerg (i dag: ejeren af matrikel nr. 1f Skonager By, Næsbjerg)	Privatretlig rådhedsservitut
18	1f – Skonager By, Næsbjerg	18.05.1896-907313-50	50_H_676	90-93	Dok om mergel mv, Vedr 4F, §11 not	Ejeren af matrikel nr. 4b Roushøje By, Grimstrup (i dag: ejeren af matrikel nr. 4j. 4æ og 4n Roushøje By, Grimstrup)	Privatretlig rådhedsservitut
19	1f – Skonager By, Næsbjerg	26.04.1909-907314-50	50_F_641	40-44	Dok om færdighedsret mv, Vedr 1S	Ejeren af matrikel nr. 3c Roushøje By, Grimstrup	Offentligretlig tilstands- og rådhedsservitut
20	1f – Skonager By, Næsbjerg	09.04.1937-907315-50	50_H_676	94-95	Dok om forsynings-/afløbsledninger mv, Vedr 5C, 1F, Om resp se akt	Sydvestjyllands forenede Elektricitetsværker (i dag: Sydvest Energi A/S)	Offentligretlig tilstands- og rådhedsservitut
21	1f – Skonager By, Næsbjerg	27.03.1954-907316-50	50_B_397	94	Dok om fortidsminde, Vedr 1F	Slots- og Kulturstyrelsen	Offentligretlig tilstands- og rådhedsservitut
22	1f – Skonager By, Næsbjerg	05.12.1963-8494-50	50_G_379	140-142	Anmærkning anm hæftelser Tillægstekst Dok om master mv, Resp lån i off midler, Vedr 1D	Denne servitut antages at være den samme som lb.nr. 05.12.1963-8475-50, hvorfor påtaleberettiget er I/S Vestkraft, Esbjerg (i dag: Ørsted A/S)	Offentligretlig tilstands- og rådhedsservitut

23	1f – Skonager By, Næsbjerg	05.12.1963-8479-50	50_F_641	45-47	Dok om master mv, Om resp se akt, Vedr 3P	I/S Vestkraft, Esbjerg (i dag: Ørsted A/S)	Offentligretlig tilstands- og rådighedsservitut
24	1f – Skonager By, Næsbjerg	11.07.1975-14100-50	50_K_327	44-48	Dok om master mv, Ikke til hinder for prioritering. Vedr. 2 E, evt. 2 U	I/S Vestkraft, Esbjerg (i dag: Ørsted A/S)	Offentligretlig tilstands- og rådighedsservitut
25	1f – Skonager By, Næsbjerg	14.06.2004-19124-50	50_B_397	54-59	Dok om sikring af egekrat mv Vedr 1 D, 4 F, 5 C	Skov- og Naturstyrelsen ved Oxbøl Statsskovdistrikt (i dag: Natrustyrelsen)	Offentligretlig tilstands- og rådighedsservitut
26	1f – Skonager By, Næsbjerg	17.09.2008-24001-50	50_E_25	20-26	Dok om kabelanlæg mv Vedr. 6 e	Syd Energi Net A/S, CVR nr. 25154150 (i dag: N1 A/S)	Offentligretlig tilstands- og rådighedsservitut
27	1d – Skonager By, Næsbjerg	28.07.1891-907312-50	50_I_631	76-78	Dok om mergel mv, Vedr 1F	Gårdejer, som ejer matrikel nr 1a Skonager By, Næsbjerg (i dag: ejeren af matrikel nr. 1f Skonager By, Næsbjerg)	Privatretlig rådighedsservitut
28	1d – Skonager By, Næsbjerg	18.05.1896-907313-50	50_B_397	90-93	Dok om mergel mv, Vedr 4F, §11 not	Ejeren af matrikel nr. 4b Roushøje By, Grimstrup (i dag: ejeren af matrikel nr. 4i, 4æ og 4n Roushøje By, Grimstrup)	Privatretlig rådighedsservitut
29	1d – Skonager By, Næsbjerg	26.04.1909-907314-50	50_F_641	40-44	Dok om færdsselsret mv, Vedr 1S	Ejeren af matrikel nr. 3c Roushøje By, Grimstrup	Offentligretlig tilstands- og rådighedsservitut
30	1d – Skonager By, Næsbjerg	09.04.1937-907315-50	50_H_676	94-95	Dok om forsynings-/afledninger mv, Vedr 5C, 1F, Om resp se akt	Sydvestjyllands forenede Elektricitetsværker (i dag: Sydvest Energi A/S)	Offentligretlig tilstands- og rådighedsservitut
31	1d – Skonager By, Næsbjerg	27.03.1954-907316-50	50_B_397	94	Dok om fortidsminde, Vedr 1F	Slots- og Kulturstyrelsen	Offentligretlig tilstands- og rådighedsservitut
32	1d – Skonager By, Næsbjerg	05.12.1963-8494-50	50_G_379	140-142	Anmærkning anm hæftelser Tillægstekst Dok om master mv, Resp lån i off midler, Vedr 1D	Denne servitut antages at være den samme som lb.nr. 05.12.1963-8475-50, hvorfor påtaleberettiget er I/S Vestkraft, Esbjerg (i dag: Ørsted A/S)	Offentligretlig tilstands- og rådighedsservitut
33	1d – Skonager By, Næsbjerg	05.12.1963-8479-50	50_F_641	45-47	Dok om master mv, Om resp se akt, Vedr 3P	I/S Vestkraft, Esbjerg (i dag: Ørsted A/S)	Offentligretlig tilstands- og rådighedsservitut
34	1d – Skonager By, Næsbjerg	11.07.1975-14100-50	50_K_327	44-48	Dok om master mv, Ikke til hinder for prioritering. Vedr. 2 E, evt. 2 U	I/S Vestkraft, Esbjerg (i dag: Ørsted A/S)	Offentligretlig tilstands- og rådighedsservitut
35	1d – Skonager By, Næsbjerg	14.06.2004-19124-50	50_B_397	54-59	Dok om sikring af egekrat mv Vedr 1 D, 4 F, 5 C	Skov- og Naturstyrelsen ved Oxbøl Statsskovdistrikt (i dag: Natrustyrelsen)	Offentligretlig tilstands- og rådighedsservitut
36	1d – Skonager By, Næsbjerg	17.09.2008-24001-50	50_E_25	20-26	Dok om kabelanlæg mv Vedr. 6 e	Syd Energi Net A/S, CVR nr. 25154150 (i dag: N1 A/S)	Offentligretlig tilstands- og rådighedsservitut

Servitutscreening for østligt areal til 400 kV-station

ID	Ejendom	Dato-lb.nr.	Akt	Side i akt	Overskrift	Påtaleberettiget	Servituttype og retsstatus
37	13q – Roushøje By, Grimstrup	30.11.1984-25174-50	50_M_56	28-29	Dok om udendørs oplag, ydre bygningsændringer, reklamer m.v. Om resp.: Se akt.	Ribe amtsråd (i dag: Varde Kommune)	Offentligretlig tilstands- og rådighedsservitut
38	13q – Roushøje By, Grimstrup	30.12.1987-25161-50	50_M_56	30-31	Dok om vindmøller m.v. Om resp.: Se akt.	Ribe amtsråd (i dag: Varde Kommune)	Offentligretlig tilstands- og rådighedsservitut
39	13q – Roushøje By, Grimstrup	09.09.1996-27422-50	50_N_56	31-32	Dok om vindmøller m.v. Om resp.: Se akt. KORREKT AKT 50_N_56 -	Ribe Amt (i dag: Varde Kommune)	Offentligretlig tilstands- og rådighedsservitut
40	13q – Roushøje By, Grimstrup	10.01.2006-1067-50	50_M_56	32-39	Dok om udstykning, benyttelse, salg, vejadgang mv Fortr.	Jordbrugskommissionen for Ribe amt (i dag: Landbrugsstyrelsen)	Offentligretlig tilstands- og rådighedsservitut
41	13q – Roushøje By, Grimstrup	03.11.2008-27904-50	50_G_379	171-188	Dok om kabelanlæg mv Vedr 1 I	Syd Energi Net A/S, CVR nr. 25154150 (i dag: N1 A/S)	Offentligretlig tilstands- og rådighedsservitut
42	13q – Roushøje By, Grimstrup	23.05.2024-1015718210	Digital	-	Servitut om luftledningsanlæg 400 kV	Energinet Eltransmission A/S, CVR nr. 39314878	Offentligretlig tilstands- og rådighedsservitut
43	25b – Roushøje By, Grimstrup	05.03.2001-4262-50	50_D_605	17-18	Dok om vandforsyning Pr. forud for pantegæld.	Andelsvandværket Helle Vest (i dag: Halsnæs Forsyning)	Offentligretlig rådighedsservitut
44	9c – Roushøje By, Grimstrup	21.05.1917-907050-50	50_M_691	13-15	lejekontrakt, Vedr 15	Ejer og lejer	Privatretlig rådighedsservitut
45	9c – Roushøje By, Grimstrup	16.09.1918-907051-50	50_M_691	13-15	lejekontrakt, Vedr 15	Denne servitut antages at være den samme som lb.nr. 21.05.1917-907050-50, hvorfor påtaleberettiget er ejer og lejer	Privatretlig rådighedsservitut

46	9c – Rousthøje By, Grimstrup	22.09.1919-907052-50	50_M_691	13-15	lejekontrakt, Vedr 15	Denne servitut antages at være den samme som lb.nr. 21.05.1917-907050-50, hvorfor påtaleberettiget er ejer og lejer	Privatretlig rådighedsservitut
47	9c – Rousthøje By, Grimstrup	03.06.1958-3608-50	50_T_547	17-19	Dok om forsynings-/afløbsledninger mv, Vedr 9C	Ejerne af matrikel nre. 9o og 27 Rousthøje By, Grimstrup (i dag: matrikel nre. 9c og 34 Rousthøje By, Grimstrup)	Privatretlig tilstandsservitut
48	9c – Rousthøje By, Grimstrup	06.04.1998-12812-50	50_T_547	15-16	Dok om vindmøller mv, Vedr 9C	Ejeren af matrikel nr. 13q Rousthøje By, Grimstrup	Offentligretlig tilstandsservitut
49	9c – Rousthøje By, Grimstrup	04.03.2004-7642-50	50_T_547	20-21	Anmærkning anm hæftelser Tillægstekst Dok om vandforsyning mv Pr. forud for nantenaeld	Andelsvandværket Helle Vest (i dag: Halsnæs Forsyning)	Offentligretlig rådighedsservitut
50	9c – Rousthøje By, Grimstrup	03.11.2008-27904-50	50_G_379	171-188	Dok om kabelanlæg mv Vedr 1 I	Syd Energi Net A/S, CVR nr. 25154150 (i dag: N1 A/S)	Offentligretlig tilstands- og rådighedsservitut
51	9c – Rousthøje By, Grimstrup	21.02.2017-1008453642	Digital	-	DEKLARATION	Syd Energi Net A/S, CVR nr. 25154150 (i dag: N1 A/S)	Offentligretlig tilstands- og rådighedsservitut
52	9c – Rousthøje By, Grimstrup	23.05.2024-1015718210	Digital	-	Servitut om luftledningsanlæg 400 kV	Energinet Eltransmission A/S, CVR nr. 39314878	Offentligretlig tilstands- og rådighedsservitut
53	9c – Rousthøje By, Grimstrup	29.04.2025-1016677543	Digital	-	Jordforedelingssag - Ulvemose II	Styrelsen for Grøn Arealomlægning og Vandmiljø	Offentligretlig tilstands- og rådighedsservitut
54	9c – Rousthøje By, Grimstrup	13.05.2025-1016718466	Digital	-	Deklaration om værditabskompensation - projekt Ulvemosen II	Styrelsen for Grøn Arealomlægning og Vandmiljø	Offentligretlig tilstandsservitut
55	9c – Rousthøje By, Grimstrup	03.06.2025-1016783604	Digital	-	Deklaration om rådighedsindskrænkninger og forpligtelser	Styrelsen for Grøn Arealomlægning og Vandmiljø	Offentligretlig tilstandsservitut
56	13ai – Rousthøje By, Grimstrup	09.09.1996-27422-50	50_N_56	31-32	Dok om vindmøller m.v. Om resp.: Se akt. KORREKT AKT 50_N_56 -	Ribe Amt (i dag: Varde Kommune)	Offentligretlig tilstandsservitut
57	13ai – Rousthøje By, Grimstrup	10.01.2006-1067-50	50_M_56	32-39	Dok om udstykning, benyttelse, salg, vejad- gang mv Fortr.	Jordbrugskommissionen for Ribe amt (i dag: Landbrugsstyrelsen)	Offentligretlig tilstands- og rådighedsservitut
58	13ai – Rousthøje By, Grimstrup	03.11.2008-27904-50	50_G_379	171-188	Dok om kabelanlæg mv Vedr 1 I	Syd Energi Net A/S, CVR nr. 25154150 (i dag: N1 A/S)	Offentligretlig tilstands- og rådighedsservitut
59	13ae – Rousthøje By, Grimstrup	07.10.1879-907393-50	50_A_188	57-59	Dok om mergel mv, § 11 not Vedr 8 R	Ejeren af matrikel nr. 6a Skonager By, Næsbjerg	Privatretlig rådighedsservitut
60	13ae – Rousthøje By, Grimstrup	13.12.1881-907407-50	50_H_102	34-35	Dok om frafald af ret til lynglukning mv, Vedr 8 R	Ejerne af matrikel nre. 7-16 Skonager-Næsberg og alle ejendomme udstykket herfra.	Privatretlig rådighedsservitut
61	13ae – Rousthøje By, Grimstrup	12.08.1890-907376-50	50_B_274	29-31	Dok om mergel mv Vedr 3 f, evt. 3 q	Ejerne af matrikel nr. 4a Skonager By, Næsbjerg (i dag: ejerne af matrikel nre. 4v og 4f Skonager Bv. Næsbjerg)	Privatretlig rådighedsservitut
62	13ae – Rousthøje By, Grimstrup	08.12.1891-907377-50	50_B_659	49-51	Dok om mergel mv Vedr 3 f, evt. 3 q	Denne servitut antages at være den samme som lb.nr. 08.12.1819-907378, hvorfor påtaleberettiget er ejeren af matrikel nr. 3 Skonager By, Næsbjerg (i dag: 3a, 3o, 3n, 3p og 13n Skonager Bv. Næsbjerg)	Privatretlig rådighedsservitut
63	13ae – Rousthøje By, Grimstrup	08.12.1891-907378-50	50_B_659	49-51	Dok om færdselsret mv, klynkeastringsret, § 11 not Vedr 3 f, evt. 3 a	Ejeren af matrikel nr. 3 Skonager By, Næsbjerg (i dag: 3a, 3o, 3n, 3p og 13n Skonager Bv. Næsbjerg)	Privatretlig rådighedsservitut
64	13ae – Rousthøje By, Grimstrup	09.04.1937-907379-50	50_G_213	18-20	Dok om forsynings-/afløbsledninger mv, Resp lån i off midler Vedr 3 f, evt. 3 a	Sydvestjyllands forenede Elektricitetsværker (i dag: Sydvest Energi A/S)	Offentligretlig tilstands- og rådighedsservitut
65	13ae – Rousthøje By, Grimstrup	08.02.1951-5225-50	50_B_659	54-55	Dok om forsynings-/afløbsledninger mv, Om resp se akt. Vedr 5P	Sydvestjyllands Andels Elektricitets-Forsyning (i dag: Sydvest Energi)	Offentligretlig tilstands- og rådighedsservitut
66	13ae – Rousthøje By, Grimstrup	08.02.1951-5227-50	50_A_188	60-61	Dok om forsynings-/afløbsledninger mv, Om resp se akt. Vedr 3 Q	Sydvestjyllands Andels Elektricitets-Forsyning (i dag: Sydvest Energi)	Offentligretlig tilstands- og rådighedsservitut
67	13ae – Rousthøje By, Grimstrup	12.10.1953-907411-50	50_F_631	6-24	Dok om master mv, Resp lån i off midler, Vedr 8 R	I/S Vestkraft, Esbjerg (i dag: Ørsted A/S)	Offentligretlig tilstands- og rådighedsservitut
68	13ae – Rousthøje By, Grimstrup	27.01.1962-699-50	50_S_690	16-19	Dok om højspænding mv, Ikke til hinder for prioritering, Vedr 5A, evt. 5 r	Denne servitut er siden udtrækket blevet aflyst.	

69	13ae – Roussthøje By, Grimstrup	26.02.1975-4180-50	50_A_2	150-152	Dok om oversigt mv, Vedr 9A, 90	Helle Kommune (i dag: Varde Kommune)	Privatretlig rådighedsservitut
70	13ae – Roussthøje By, Grimstrup	02.06.1982-9960-50			Dok om forsynings-/afledninger mv, Vedr 13AE Findes ikke i akten	Servituten skal bestilles på Rigsarkivet.	
71	13ae – Roussthøje By, Grimstrup	03.03.1987-4502-50	50_B_53	20-23	Dok om forsynings-/afledninger mv, Vedr 3 Q	Ejeren af matrikel nr. 4s Skonager By, Næsbjerg	Privatretlig tilstands- og rådighedsservitut
72	13ae – Roussthøje By, Grimstrup	22.07.1992-11498-50	50_I_376	39-41	Dok om forsynings-/afledninger mv Vedr 3 f, evt. 3 a Akt 50 I 376	Ejeren af matrikel nr. 4s Skonager By, Næsbjerg	Offentligretlig tilstands- og rådighedsservitut
73	13ae – Roussthøje By, Grimstrup	17.11.1995-30156-50	50_B_510	140-161	Dok om telefonkabler/anlæg mv, Om resp se akt	Jydsk Telefon-Aktieselskab (i dag: TDC Group)	Privatretlig tilstands- og rådighedsservitut
74	13ae – Roussthøje By, Grimstrup	19.09.2007-24997-50	50_B_659	70-71	Dok om bebyggelse, anvendelse, salg mv Vedr. 5 p, 8 R Fortrinsret	Jordbrugskommissionen for Region Syddanmark Vest (i dag: Landbrugsstyrelsen)	Offentligretlig tilstandsservitut
75	13ae – Roussthøje By, Grimstrup	03.11.2008-27904-50	50_G_379	171-188	Dok om kabelanlæg mv Vedr 1 I	Syd Energi Net A/S, CVR nr. 25154150 (i dag: N1 A/S)	Offentligretlig tilstands- og rådighedsservitut
76	13ae – Roussthøje By, Grimstrup	18.03.2016-1007163045	Digital	-	Aftale om overførsel af husdyrgødning	Ejeren af matrikel nr. 8o m.fl. Skonager By, Næsbjerg	Privatretlig rådighedsservitut
77	13ae – Roussthøje By, Grimstrup	21.02.2017-1008453642	Digital	-	DEKLARATION	Syd Energi Net A/S, CVR nr. 25154150 (i dag: N1 A/S)	Offentligretlig tilstands- og rådighedsservitut
78	13ae – Roussthøje By, Grimstrup	23.05.2024-1015718210	Digital	-	Servitut om luftledningsanlæg 400 kV	Energinet Eltransmission A/S, CVR nr. 39314878	Offentligretlig tilstands- og rådighedsservitut
79	13ae – Roussthøje By, Grimstrup	29.04.2025-1016677543	Digital	-	Jordforedelingssag - Ulvemoose II	Styrelsen for Grøn Arealomlægning og Vandmiljø	Offentligretlig tilstands- og rådighedsservitut
80	13ae – Roussthøje By, Grimstrup	13.05.2025-1016720365	Digital	-	Deklaration om værditabskompensation - Projekt Ulvemoose II	Styrelsen for Grøn Arealomlægning og Vandmiljø	Offentligretlig tilstandsservitut
81	13ae – Roussthøje By, Grimstrup	03.06.2025-1016783604	Digital	-	Deklaration om rådighedsindskrænkninger og forlignelser	Styrelsen for Grøn Arealomlægning og Vandmiljø	Offentligretlig tilstandsservitut
82	25d – Roussthøje By, Grimstrup	13.07.1921-907097-50	50_G_379	133-134	Dok om vejretlighed Vedr. 25 d	Ejere af matrikel nre. 25a og 13b Roussthøje By, Grimstrup (i dag: ejere af matrikel nre. 13ae, 13b, 13q og 32 Roussthøje By, Grimstrup og matrikel nre. 25d, 25a, 25c og 4æ Roussthøje By, Grimstrup)	Privatretlig rådighedsservitut
83	25d – Roussthøje By, Grimstrup	21.10.1936-906996-50	50_G_379	138-139	Dok om færdselsret mv, Vedr 3C	Ejeren af matrikel nr. 1d Roussthøje By, Grimstrup	Privatretlig rådighedsservitut
84	25d – Roussthøje By, Grimstrup	21.10.1936-906997-50	50_G_379	138-139	Dok om færdselsret mv, Vedr 3P	Ejeren af matrikel nr. 1d Roussthøje By, Grimstrup	Privatretlig rådighedsservitut
85	25d – Roussthøje By, Grimstrup	09.04.1937-906998-50	50_G_379	135-137	Anmærkning Retsanm Tillægstekst Dok om forsynings-/afledninger mv, Resp lån i off midler Vedr 1D	Sydvestjyllands forenede Elektricitetsværker (i dag: Sydvest Energi A/S)	Offentligretlig tilstands- og rådighedsservitut
86	25d – Roussthøje By, Grimstrup	12.10.1953-907098-50	50_F_631	6-24	Dok om master mv, Om resp se akt Vedr. 25 d	Denne servitut antages at være den samme som lb.nr. 12.10.1953-907411-50, hvorfor påtaleberettiget er I/S Vestkraft Esbjerg (i dag: Ørsted A/S)	Offentligretlig tilstands- og rådighedsservitut
87	25d – Roussthøje By, Grimstrup	01.10.1956-5389-50	50_G_157	15-16	Dok om transformatorår mv, Om resp se akt, Vedr 16B, evt. 16 d	Sydvestjyllands Andels Elektricitets-Forsyning (i dag: Sydvest Energi)	Offentligretlig tilstands- og rådighedsservitut
88	25d – Roussthøje By, Grimstrup	05.12.1963-8475-50	50_G_379	140-142	Dok om master mv, Om resp se akt, Vedr 1D	I/S Vestkraft, Esbjerg (i dag: Ørsted A/S)	Offentligretlig tilstands- og rådighedsservitut
89	25d – Roussthøje By, Grimstrup	05.12.1963-8479-50	50_F_641	45-47	Dok om master mv, Om resp se akt, Vedr 3P	I/S Vestkraft, Esbjerg (i dag: Ørsted A/S)	Offentligretlig tilstands- og rådighedsservitut
90	25d – Roussthøje By, Grimstrup	09.12.1975-26632-50	50_G_379	143-145	Dok om forsynings-/afledninger mv, Vedr 3P	Ejeren af matrikel nr. 3k Roussthøje By, Grimstrup	Privatretlig tilstands- og rådighedsservitut
91	25d – Roussthøje By, Grimstrup	17.01.1986-1698-50	50_G_379	146-148	Anmærkning anm hæftelser Tillægstekst Dok om forsynings-/afledninger mv, Vedr 1R	Ejeren af matrikel nr. 1c Skonager By, Næsbjerg	Offentligretlig tilstands- og rådighedsservitut

92	25d – Rousthøje By, Grimstrup	21.01.1994-3977-50	50_G_379	149-152	Dok om bebyggelse, benyttelse mv, Indeholder bestemmelser om sala. Om resp se akt	Landbrugsministeriet, Jordbrugskommissionen for Ribe amt (i dag: Landbrugsstyrelsen)	Offentligretlig tilstandsservitut
93	25d – Rousthøje By, Grimstrup	03.11.2008-27904-50	50_G_379	171-188	Dok om kabelanlæg mv Vedr 1 I	Syd Energi Net A/S, CVR nr. 25154150 (i dag: N1 A/S)	Offentligretlig tilstands- og rådighedsservitut
94	25d – Rousthøje By, Grimstrup	23.05.2024-1015718210	Digital	-	Servitut om luftledningsanlæg 400 kV	Energinet Eltransmission A/S, CVR nr. 39314878	Offentligretlig tilstands- og rådighedsservitut
95	25b – Rousthøje By, Grimstrup	05.03.2001-4262-50	50_D_605	17-18	Dok om vandforsyning Pr. forud for pantegæld.	Andelsvandværket Helle Vest (i dag: Halsnæs Forsyning)	Offentligretlig rådighedsservitut

Servitutscreening for udvidelsesareal til 400 kV-station

ID	Ejendom	Dato-lb.nr.	Akt	Side i akt	Overskrift	Påtaleberettiget	Servituttype og retsstatus
96	25c – Rousthøje By, Grimstrup	20.11.2003-41551-50	50_C_4	36-37	Dok om vandforsyning mv Fortrinsret Vedr 25 C	Andelsvandværket Helle Vest (i dag: Halsnæs Forsyning)	Offentligretlig tilstandsservitut
97	25c – Rousthøje By, Grimstrup	23.05.2024-1015718210	Digital	-	Servitut om luftledningsanlæg 400 kV	Energinet Eltransmission A/S, CVR nr. 39314878	Offentligretlig tilstands- og rådighedsservitut
98	4n – Rousthøje By, Grimstrup	12.10.1953-907019-50	50_F_631	6-24	Dok om master mv, Om resp se akt, Vedr 4B, 3N, 20C, evt. 4 u	Denne servitut antages at være den samme som lb.nr. 12.10.1953-907411-50, hvorfor påtaleberettiget er I/S Vestkraft Fsbjerg (i dag: Ørsted A/S) Ejere af matrikel nr. 4a Skonager By, Næsbjerg (i dag: ejere af matrikel nre. 4v og 4f Skonager By, Næsbjerg)	Offentligretlig tilstands- og rådighedsservitut
99	4æ – Rousthøje By, Grimstrup	12.08.1890-907376-50	50_B_274	29-31	Dok om mergel mv Vedr 3 f, evt. 3 q	Denne servitut antages at være den samme som lb.nr. 08.12.1819-907378, hvorfor påtaleberettiget er ejeren af matrikel nr. 3 Skonager By, Næsbjerg (i dag: 3a, 3o, 3n, 3p og 13n Skonager By, Næsbjerg)	Privatretlig rådighedsservitut
100	4æ – Rousthøje By, Grimstrup	08.12.1891-907377-50	50_C_543	49-51	Dok om mergel mv Vedr 3 f, evt. 3 q	Denne servitut antages at være den samme som lb.nr. 08.12.1819-907378, hvorfor påtaleberettiget er ejeren af matrikel nr. 3 Skonager By, Næsbjerg (i dag: 3a, 3o, 3n, 3p og 13n Skonager By, Næsbjerg)	Privatretlig rådighedsservitut
101	4æ – Rousthøje By, Grimstrup	08.12.1891-907378-50	50_B_659	49-51	Dok om færdselsret mv, klynekastningsret, § 11 not Vedr 3 f, evt. 3 q	Ejeren af matrikel nr. 3 Skonager By, Næsbjerg (i dag: 3a, 3o, 3n, 3p og 13n Skonager By, Næsbjerg)	Privatretlig rådighedsservitut
102	4æ – Rousthøje By, Grimstrup	08.12.1891-907408-50	50_B_659	49-51	Dok om klynekastningsret mv, § 11 not, Vedr 3L Akt 50_B_659	Denne servitut antages at være den samme som lb.nr. 08.12.1819-907378, hvorfor påtaleberettiget er ejeren af matrikel nr. 3 Skonager By, Næsbjerg (i dag: 3a, 3o, 3n, 3p og 13n Skonager By, Næsbjerg)	Privatretlig rådighedsservitut
103	4æ – Rousthøje By, Grimstrup	30.07.1935-907025-50			Dok om færdselsret mv, Vedr 3 F	Servituten skal bestilles på Rigsarkivet.	
104	4æ – Rousthøje By, Grimstrup	09.04.1937-907379-50	50_G_213	18-20	Dok om forsynings-/afløbsledninger mv, Resp lån i off midler Vedr 3 f, evt. 3 a	Sydvestjyllands forenede Elektricitetsværker (i dag: Sydvest Enerai A/S)	Offentligretlig tilstands- og rådighedsservitut
105	4æ – Rousthøje By, Grimstrup	09.04.1937-907026-50	50_C_301	76-78	Dok om forsynings-/afløbsledninger mv, Om resp se akt, Vedr 3 F	Sydvestjyllands forenede Elektricitetsværker (i dag: Sydvest Enerai A/S)	Offentligretlig tilstands- og rådighedsservitut
106	4æ – Rousthøje By, Grimstrup	09.04.1937-907409-50	50_G_213	18-20	Anmærkning Retsanm Tillægstekst Dok om forsynings-/afløbsledninger mv, Om resp se akt, Vedr 3I	Sydvestjyllands forenede Elektricitetsværker (i dag: Sydvest Energi A/S)	Offentligretlig tilstands- og rådighedsservitut
107	4æ – Rousthøje By, Grimstrup	03.06.1938-907410-50			Dok om vej mv, Vedr 3L Findes ikke i akten.	Servituten skal bestilles på Rigsarkivet.	
108	4æ – Rousthøje By, Grimstrup	17.09.1948-2404-50	50_B_659	47-48	Anmærkning Retsanm Tillægstekst Dok om klynegravningsret, Vedr 3L Akt 50_B_659	Sælger Chr. Christensen Vestergaard og hans hustru Fru Johanne Vestergaard.	Privatretlig rådighedsservitut
109	4æ – Rousthøje By, Grimstrup	02.10.1962-6388-50	50_C_301	79-81	Dok om forsynings-/afløbsledninger mv, Vedr 6 f	Ejere af matrikel nr. 2a, 3k og 4a Skonager By, Næsbjerg (i dag: 4a, 4v, 4x, 4z, 2af, 2ae, 3o og 13n Skonager By, Næsbjerg)	Privatretlig tilstands- og rådighedsservitut
110	4æ – Rousthøje By, Grimstrup	26.02.1975-4180-50	50_A_2	150-152	Dok om oversigt mv, Vedr 9A, 9O	Helle Kommune (i dag: Varde Kommune)	Privatretlig rådighedsservitut

111	4æ – Rousthøje By, Grimstrup	05.03.1981- 4530-50	50_A_2	153-155	Anmærkning anm byrder, anm hæftelser Tillægstekst Dok om forsynings-/afløbsledninger mv, brønd mv. Vedr 4I	Helle Kommune (i dag: Varde Kommune)	Offentligretlig tilstands- og rådighedsservitut
112	4æ – Rousthøje By, Grimstrup	15.02.1984- 3518-50	50_B_341	18-22	Dok om forsynings-/afløbsledninger mv, Vedr 2H	Ejeren af matrikel nr. 2æ Skonager By, Næsbjerg	Privatretlig rådighedsservitut
113	4æ – Rousthøje By, Grimstrup	08.01.1985- 388-50	50_N_507	13-24	Ekspropriationsfortegnelse vedr. naturgas, Vedr. 10 E.	Den til enhver tid værende ledningsejer (dengang Naturgas Syd I/S)	Offentligretlig tilstands- og rådighedsservitut
114	4æ – Rousthøje By, Grimstrup	22.07.1992- 11498-50	50_I_376	39-41	Dok om forsynings-/afløbsledninger mv Vedr 3 f, evt. 3 a Akt 50 I 376	Ejeren af matrikel nr. 4s Skonager By, Næsbjerg	Offentligretlig tilstands- og rådighedsservitut
115	4æ – Rousthøje By, Grimstrup	17.11.1995- 30156-50	50_B_510	140-161	Dok om telefonkabler/anlæg mv, Om resp se akt	Jydsk Telefon-Aktieselskab (i dag: TDC Group)	Privatretlig tilstands- og rådighedsservitut
116	4æ – Rousthøje By, Grimstrup	02.04.2024- 1015589840	Digital	-	Deklaration om jordkabelanlæg 150 kV	Energinet Eltransmission A/S 39314878	Privatretlig rådighedsservitut
117	4æ – Rousthøje By, Grimstrup	23.05.2024- 1015718210	Digital	-	Servitut om luftledningsanlæg 400 kV	Energinet Eltransmission A/S, CVR nr. 39314878	Offentligretlig tilstands- og rådighedsservitut

5.3 LER – oplysninger

Fremgår af efterfølgende sider i PDF.

Print af ledningspakke

Kun ledningsejere der sender ledningsinformationer via LER er inkluderet i dette dokument

Signaturforklaring	
	Ledning
	Under etablering
	Trace
	Fareklasse meget farlig
	Komponent punkt
	Komponent polygon
	Komponent linje
	Ei < 1 kV
	Ei 1 kV - 29 kV
	Ei 30 kV - 130 kV
	Ei > 131 kV
	Belysningsarmatur
	Boring
	Brønd
	Bøjning
	Fastspænding
	Kvejl
	Lavspændingsmast
	Muffe
	Pumpestation
	Rist
	Skab
	Tilslutningspunkt
	Ventil

Forsyningsarter		
	Ei	
	Føringsrør	
	Telekom	
	Vand	
	Supp. Info	

 **Ledningsejer**

N1 A/S

Status

 Ledningsoplysninger udleveret

Kontakt

Navn: N1

Mail: kontakt@n1.dk

Tlf: 70 23 00 43

Supplerende oplysninger

- n1_anvisninger_til_graveaktoerer.pdf

Gyldighedsdato

2026-01-05

Interesseområde

83599

ID

a43b833a-a0b9-43ab-91cd-f1f4e7ece4a
2

Yderligere information

ledningsoplysninger er udleveret

 **Ledningsejer**

GLOBALCONNECT A/S

Status

 Ingen ledninger i graveområde

Kontakt

Navn: GlobalConnect A/S

Mail: Ledninger@globalconnect.dk

Gyldighedsdato

2025-12-29

Interesseområde

74816

ID

afc6ab65-ddc6-49f8-912b-be9b794f590
2

 **Ledningsejer**

Varde Kommune

Status

 Ingen ledninger i graveområde

Kontakt

Navn: Varde Kommune, IT Afdelingen

Mail: ler@kommune.dk

Tlf: 79946888

Interesseområde

87924

ID

1b5a6f15-5c43-4837-99d3-f430f4bd81c
b

Yderligere information

Ledningsdata for Varde Kommune

 **Ledningsejer**
DIN FORSYNING A/S

 **Status**
Ingen ledninger i graveområde

Kontakt
Navn: Merete R Jensen
Mail: informatik@dinforsyning.dk
Tlf: 74 74 72 29

Gyldighedsdato
2026-02-08

Interesseområde
87578

ID
1f1fc8f9-0d7d-4823-8c0b-174826506ffc

Yderligere information
Ved spørgsmål af forsyningsteknisk karakter, indkaldelse til ledningsejermøder o.l. kan DIN Forsyning A/S kontaktes på telefon 7474 7474 eller via e-mail: vand-ledningsdrift@dinforsyning.dk. Ved bestilling af ledningspåvisning bedes du skrive til: vand-ledningsdrift@dinforsyning.dk. For yderligere information henvises til Betingelser for ledningsudlevering samt eventuelle øvrige følgebrev.

 **Ledningsejer**
DIN Forsyning Spildevand A/S

 **Status**
Ingen ledninger i graveområde

Kontakt
Navn: Merete R Jensen
Mail: informatik@dinforsyning.dk
Tlf: 74 74 72 29

Gyldighedsdato
2026-02-08

Interesseområde
87580

ID
d6e2a5b3-b689-4390-985b-4f7fb7187a12

Yderligere information
Ved spørgsmål af forsyningsteknisk karakter, indkaldelse til ledningsejermøder o.l. kan DIN Forsyning A/S kontaktes på telefon 7474 7474 eller via e-mail: kloak@dinforsyning.dk. Ved bestilling af ledningspåvisning bedes du skrive til: vand-ledningsdrift@dinforsyning.dk. For yderligere information henvises til Betingelser for ledningsudlevering samt eventuelle øvrige følgebrev.

 **Ledningsejer**
Andelsvandværket Helle Vest A.M.B.A

 **Status**
Ledningsoplysninger udleveret

Kontakt
Navn: Lars Christian
Mail: bogholderi@hellevest.dk
Tlf: 29 70 57 28

Gyldighedsdato
2026-02-06

Interesseområde
87006

ID
b4829970-d42a-11f0-be15-0fc71e71a1bc

Yderligere information
Leveret af Geopartner



Ledningsejer

Sinal A/S

Status

✓ Ledningsoplysninger udleveret

Kontakt

Navn: LER vagten

Mail: ler@norlys.dk

Tlf: +45 8820 8344

Supplerende oplysninger

- foelgebrev.pdf

Gyldighedsdato

2026-01-05

Interesseområde

90090

ID

153ab96d-103f-4211-9ec2-f2053d59e950

Yderligere information

Ledningsoplysninger er leveret med

Volue Cloud LER



Ledningsejer

Norlys Mobil A/S

Status

✓ Ingen ledninger i graveområde

Kontakt

Navn: Telia/ELTEL

Mail:

DKSMBTeliaDrift@eltelnetworks.com

Tlf: 88 31 50 92

Gyldighedsdato

2026-01-07

Interesseområde

88822

ID

4ec9b80e-0878-4ef7-8e3d-23ccef412cd



Ledningsejer

Energinet Eltransmission A/S

Status

⚠ Udtaget til påvisning -
ledningsoplysninger udleveret

Kontakt

Navn: LER vagten

Mail: arbejde-naer-el@energinet.dk

Supplerende oplysninger

- pas_paa_ledningerne_og_livet.pdf

- vigtigt_laes_dette_foer_du_graver.pdf

Gyldighedsdato

2025-12-29

Interesseområde

89627

ID

ea368c49-7a72-4a35-acb3-b770c62408eb

Yderligere information

Indenfor stationsområder udleveres
ingen ledningsoplysninger!

Ledningsoplysninger er leveret med

Volue Cloud LER

 **Ledningsejer**
TDC NET A/S

Status

 Ledningsoplysninger udleveret

Kontakt

Navn: TDC NET Ledningsoplysning

Mail: ledningsoplysning@tdc.dk

Tlf: 7012 2110 #1

Supplerende oplysninger

- COVERLETTER.pdf

Gyldighedsdato

2026-01-07

Interesseområde

87471

ID

403d87ef-2e61-4475-ae8-a06738d13b

c4

Signaturforklaring

- Ledning
- - - Under etablering
- Trace
- ▲ ▲ Fareklasse meget farlig
- Komponent punkt
- Komponent polygon
- Komponent linje
- EI < 1 kV
- + — EI 1 kV - 29 kV
- ⊞ — EI 30 kV - 130 kV
- ⊞⊞ — EI > 131 kV
- ☼ Belysningsarmatur
- ⊙ Boring
- Brønd
-) Bøjning
- ⊗ Fastspænding
- ⊙ Kvejl
- ⊙ Lavspændingsmast
- ⊞ Muffe
- ⊙ Pumpestation
- ⊞ Rist
- ⊞ Skab
- ⊙ Tilslutningspunkt
- ⊞ Ventil

Forsyningsarter

- | | |
|--------------|---|
| ● EI | — |
| ● Føringsrør | — |
| ● Telekom | — |
| ● Vand | — |
| ● Supp. Info | — |

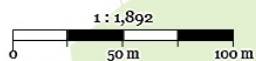

Print af ledningspakke

Kun ledningsejere der sender ledningsinformationer via LER er inkluderet i dette dokument

Signaturforklaring	
	Ledning
	Under etablering
	Trace
	Fareklasse meget farlig
	Komponent punkt
	Komponent polygon
	Komponent linje
	Ei < 1 kV
	Ei 1 kV - 29 kV
	Ei 30 kV - 130 kV
	Ei > 131 kV
	Belysningsarmatur
	Boring
	Brønd
	Bøjning
	Fastspænding
	Kvejl
	Lavspændingsmast
	Muffe
	Pumpestation
	Rist
	Skab
	Tilslutningspunkt
	Ventil

Forsyningsarter		
<input checked="" type="checkbox"/>	Ei	
<input checked="" type="checkbox"/>	Telekom	
<input checked="" type="checkbox"/>	Vand	
<input checked="" type="checkbox"/>	Supp. Info	

 **Ledningsejer**

N1 A/S

Status

 Ledningsoplysninger udleveret

Kontakt

Navn: N1

Mail: kontakt@n1.dk

Tlf: 70 23 00 43

Supplerende oplysninger

- n1_anvisninger_til_graveaktoerer.pdf

Gyldighedsdato

2026-01-05

Interesseområde

83599

ID

f49f70b9-4ab0-4ae7-bb3d-70b0e7cb3c2
a

Yderligere information

ledningsoplysninger er udleveret

 **Ledningsejer**

GLOBALCONNECT A/S

Status

 Ingen ledninger i graveområde

Kontakt

Navn: GlobalConnect A/S

Mail: Ledninger@globalconnect.dk

Gyldighedsdato

2025-12-29

Interesseområde

74816

ID

227c17d2-ee56-4c5a-9295-7e18e6e19b
7c

 **Ledningsejer**

Varde Kommune

Status

 Ingen ledninger i graveområde

Kontakt

Navn: Varde Kommune, IT Afdelingen

Mail: ler@kommune.dk

Tlf: 79946888

Interesseområde

87924

ID

378762c2-b727-43d8-a940-089475d883
ad

Yderligere information

Ledningsdata for Varde Kommune

 **Ledningsejer**
DIN FORSYNING A/S

Status
 Ingen ledninger i graveområde

Kontakt
Navn: Merete R Jensen
Mail: informatik@dinforsyning.dk
Tlf: 74 74 72 29

Gyldighedsdato
2026-02-08

Interesseområde
87578

ID
0a0f160a-f08e-4ba5-9ff2-dd9e47ba5a83

Yderligere information
Ved spørgsmål af forsyningsteknisk karakter, indkaldelse til ledningsejermøder o.l. kan DIN Forsyning A/S kontaktes på telefon 7474 7474 eller via e-mail: vand-ledningsdrift@dinforsyning.dk. Ved bestilling af ledningspåvisning bedes du skrive til: vand-ledningsdrift@dinforsyning.dk. For yderligere information henvises til Betingelser for ledningsudlevering samt eventuelle øvrige følgebrev.

 **Ledningsejer**
DIN Forsyning Spildevand A/S

Status
 Ingen ledninger i graveområde

Kontakt
Navn: Merete R Jensen
Mail: informatik@dinforsyning.dk
Tlf: 74 74 72 29

Gyldighedsdato
2026-02-08

Interesseområde
87580

ID
7405b671-e0c1-4523-9aa5-39a6bb4629
91

Yderligere information
Ved spørgsmål af forsyningsteknisk karakter, indkaldelse til ledningsejermøder o.l. kan DIN Forsyning A/S kontaktes på telefon 7474 7474 eller via e-mail: kloak@dinforsyning.dk. Ved bestilling af ledningspåvisning bedes du skrive til: vand-ledningsdrift@dinforsyning.dk. For yderligere information henvises til Betingelser for ledningsudlevering samt eventuelle øvrige følgebrev.

 **Ledningsejer**
Andelsvandværket Helle Vest A.M.B.A

Status
 Ledningsoplysninger udleveret

Kontakt
Navn: Lars Christian
Mail: bogholderi@hellevest.dk
Tlf: 29 70 57 28

Gyldighedsdato
2026-02-06

Interesseområde
87006

ID
1b78656e-d42c-11f0-be15-0fc71e71a1b
c

Yderligere information
Leveret af Geopartner



Ledningsejer

Sinal A/S

Status



Ledningsoplysninger udleveret

Kontakt

Navn: LER vagten

Mail: ler@norlys.dk

Tlf: +45 8820 8344

Supplerende oplysninger

- foelgebrev.pdf

Gyldighedsdato

2026-01-05

Interesseområde

90090

ID

cf45f829-c9c2-4b36-b1a6-38a35c87125f

Yderligere information

Ledningsoplysninger er leveret med

Value Cloud LER



Ledningsejer

Norlys Mobil A/S

Status



Ingen ledninger i graveområde

Kontakt

Navn: Telia/ELTEL

Mail:

DKSMBTeliaDrift@eltelnetworks.com

Tlf: 88 31 50 92

Gyldighedsdato

2026-01-07

Interesseområde

88822

ID

0a433f7c-2119-4a0b-837a-d80143eba6e6



Ledningsejer

Energinet Eltransmission A/S

Status



Udtaget til påvisning -
ledningsoplysninger udleveret

Kontakt

Navn: LER vagten

Mail: arbejde-naer-el@energinet.dk

Supplerende oplysninger

- pas_paa_ledningerne_og_livet.pdf

- vigtigt_laes_dette_foer_du_graver.pdf

Gyldighedsdato

2025-12-29

Interesseområde

89627

ID

5d742289-22c7-4710-8224-32ff20b2e45c

Yderligere information

Indenfor stationsområder udleveres
ingen ledningsoplysninger!

Ledningsoplysninger er leveret med

Value Cloud LER



Ledningsejer

TDC NET A/S

Status



Ledningsoplysninger udleveret

Kontakt

Navn: TDC NET Ledningsoplysning

Mail: ledningsoplysning@tdc.dk

Tlf: 7012 2110 #1

Supplerende oplysninger

- COVERLETTER.pdf

Gyldighedsdato

2026-01-07

Interesseområde

87471

ID

e17322b0-3d2f-465a-8914-acb9497a1a

3a

Signaturforklaring

- Ledning
- - - Under etablering
- Trace
- ▲ ▲ Fareklasse meget farlig
- Komponent punkt
- Komponent polygon
- Komponent linje
- EI < 1 kV
- + EI 1 kV - 29 kV
- ⊕ EI 30 kV - 130 kV
- ⊕⊕ EI > 131 kV
- ☼ Belysningsarmatur
- ⊙ Boring
- Brønd
-) Bøjning
- ⊗ Fastspænding
- ⊙ Kvejl
- ⊕ Lavspændingsmast
- ⊕ Muffe
- ⊕ Pumpestation
- ⊕ Rist
- ⊕ Skab
- ⊕ Tilslutningspunkt
- ⊕ Ventil

Forsyningsarter

- EI
- Telekom
- Vand
- Supp. Info
-
-
-
-

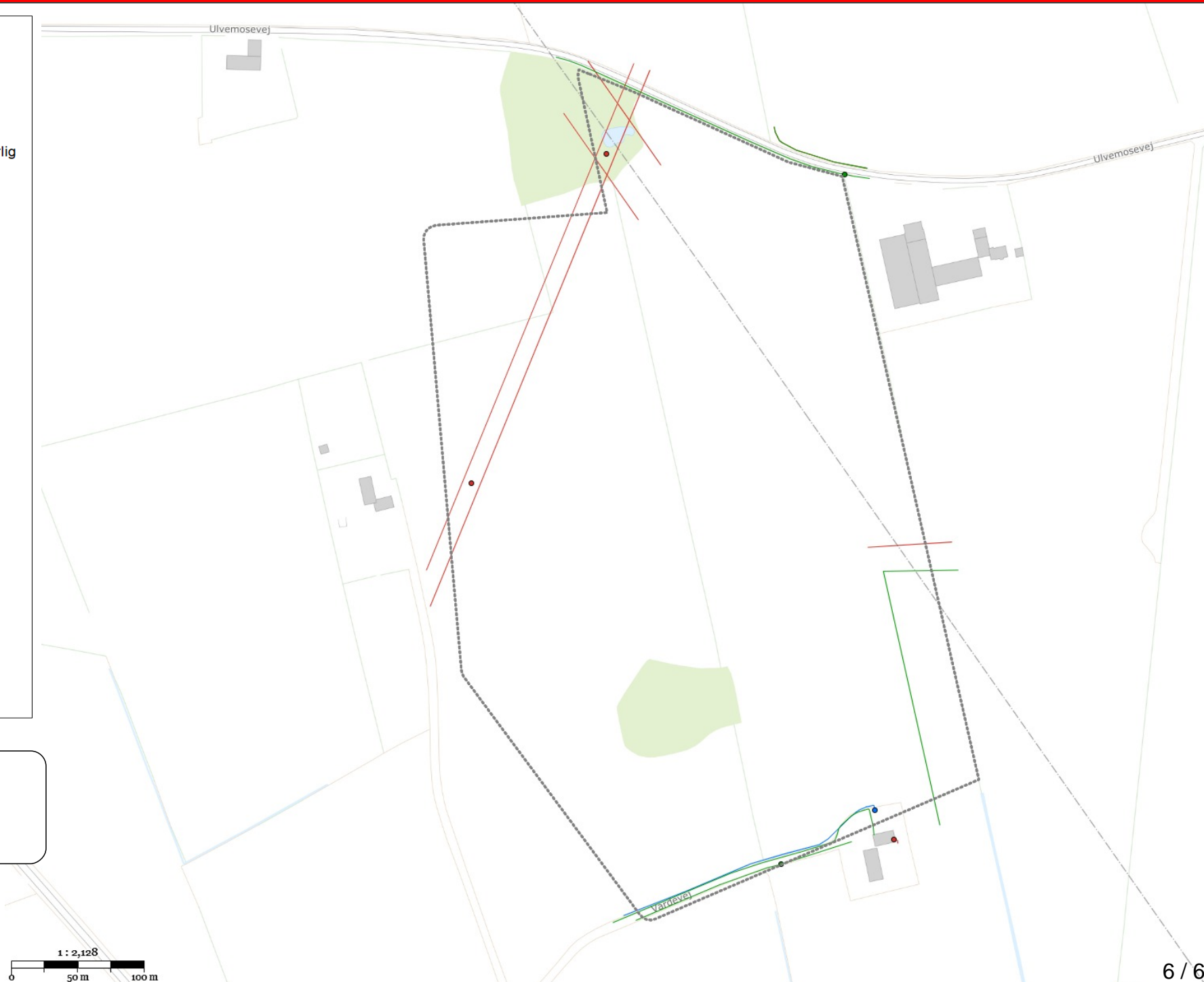

Print af ledningspakke

Kun ledningsejere der sender ledningsinformationer via LER er inkluderet i dette dokument

Signaturforklaring	
	Ledning
	Under etablering
	Trace
	Fareklasse meget farlig
	Komponent punkt
	Komponent polygon
	Komponent linje
	Ei < 1 kV
	Ei 1 kV - 29 kV
	Ei 30 kV - 130 kV
	Ei > 131 kV
	Belysningsarmatur
	Boring
	Brønd
	Bøjning
	Fastspænding
	Kvejl
	Lavspændingsmast
	Muffe
	Pumpestation
	Rist
	Skab
	Tilslutningspunkt
	Ventil

Forsyningsarter		
	Ei	
	Føringsrør	
	Telekom	
	Vand	
	Supp. Info	

 **Ledningsejer**

N1 A/S

Status

 Ledningsoplysninger udleveret

Kontakt

Navn: N1

Mail: kontakt@n1.dk

Tlf: 70 23 00 43

Supplerende oplysninger

- n1_anvisninger_til_graveaktoerer.pdf

Gyldighedsdato

2026-01-05

Interesseområde

83599

ID

d9175206-c320-44be-9b4d-1f6f2b739a5
c

Yderligere information

ledningsoplysninger er udleveret

 **Ledningsejer**

GLOBALCONNECT A/S

Status

 Ingen ledninger i graveområde

Kontakt

Navn: GlobalConnect A/S

Mail: Ledninger@globalconnect.dk

Gyldighedsdato

2025-12-29

Interesseområde

74816

ID

e2f0f567-d229-466b-aa5b-d7e7a3bb66f
6

 **Ledningsejer**

Varde Kommune

Status

 Ingen ledninger i graveområde

Kontakt

Navn: Varde Kommune, IT Afdelingen

Mail: ler@kommune.dk

Tlf: 79946888

Interesseområde

87924

ID

4896193d-8527-418a-8c5c-b66ea13f8fc
7

Yderligere information

Ledningsdata for Varde Kommune

 **Ledningsejer**
DIN FORSYNING A/S

Status
 Ingen ledninger i graveområde

Kontakt
Navn: Merete R Jensen
Mail: informatik@dinforsyning.dk
Tlf: 74 74 72 29

Gyldighedsdato
2026-02-08

Interesseområde
87578

ID
c1d8c800-a58e-4090-a854-5490c0e854f
5

Yderligere information
Ved spørgsmål af forsyningsteknisk karakter, indkaldelse til ledningsejermøder o.l. kan DIN Forsyning A/S kontaktes på telefon 7474 7474 eller via e-mail: vand-ledningsdrift@dinforsyning.dk. Ved bestilling af ledningspåvisning bedes du skrive til: vand-ledningsdrift@dinforsyning.dk. For yderligere information henvises til Betingelser for ledningsudlevering samt eventuelle øvrige følgebrev.

 **Ledningsejer**
DIN Forsyning Spildevand A/S

Status
 Ingen ledninger i graveområde

Kontakt
Navn: Merete R Jensen
Mail: informatik@dinforsyning.dk
Tlf: 74 74 72 29

Gyldighedsdato
2026-02-08

Interesseområde
87580

ID
e4c49ef9-07bb-4cc2-bae5-5e9e4a8658a
0

Yderligere information
Ved spørgsmål af forsyningsteknisk karakter, indkaldelse til ledningsejermøder o.l. kan DIN Forsyning A/S kontaktes på telefon 7474 7474 eller via e-mail: kloak@dinforsyning.dk. Ved bestilling af ledningspåvisning bedes du skrive til: vand-ledningsdrift@dinforsyning.dk. For yderligere information henvises til Betingelser for ledningsudlevering samt eventuelle øvrige følgebrev.

 **Ledningsejer**
Andelsvandværket Helle Vest A.M.B.A

Status
 Ledningsoplysninger udleveret

Kontakt
Navn: Lars Christian
Mail: bogholderi@hellevest.dk
Tlf: 29 70 57 28

Gyldighedsdato
2026-02-06

Interesseområde
87006

ID
1b8edb8c-d42c-11f0-be15-0fc71e71a1b
c

Yderligere information
Leveret af Geopartner



Ledningsejer

Sinal A/S

Status



Ledningsoplysninger udleveret

Kontakt

Navn: LER vagten

Mail: ler@norlys.dk

Tlf: +45 8820 8344

Supplerende oplysninger

- foelgebrev.pdf

Gyldighedsdato

2026-01-05

Interesseområde

90090

ID

cff51b48-e9ff-4009-86b7-c12440d97860

Yderligere information

Ledningsoplysninger er leveret med

Value Cloud LER



Ledningsejer

Norlys Mobil A/S

Status



Ingen ledninger i graveområde

Kontakt

Navn: Telia/ELTEL

Mail:

DKSMBTeliaDrift@eltelnetworks.com

Tlf: 88 31 50 92

Gyldighedsdato

2026-01-07

Interesseområde

88822

ID

87b87f3f-0070-4d55-9605-c268475fd28
a



Ledningsejer

Energinet Eltransmission A/S

Status



Udtaget til påvisning -
ledningsoplysninger udleveret

Kontakt

Navn: LER vagten

Mail: arbejde-naer-el@energinet.dk

Supplerende oplysninger

- pas_paa_ledningerne_og_livet.pdf

- vigtigt_laes_dette_foer_du_graver.pdf

Gyldighedsdato

2025-12-29

Interesseområde

89627

ID

97f4eb4b-b13e-40ef-a752-4ab9b334718
1

Yderligere information

Indenfor stationsområder udleveres
ingen ledningsoplysninger!

Ledningsoplysninger er leveret med

Value Cloud LER



Ledningsejer

TDC NET A/S

Status



Ledningsoplysninger udleveret

Kontakt

Navn: TDC NET Ledningsoplysning

Mail: ledningsoplysning@tdc.dk

Tlf: 7012 2110 #1

Supplerende oplysninger

- COVERLETTER.pdf

Gyldighedsdato

2026-01-07

Interesseområde

87471

ID

73e3686e-00b3-4f2b-a740-159532cc5ac

b

Signaturforklaring

- Ledning
- - - Under etablering
- Trace
- ▲ ▲ Fareklasse meget farlig
- Komponent punkt
- Komponent polygon
- Komponent linje
- EI < 1 kV
- + — EI 1 kV - 29 kV
- ⊞ — EI 30 kV - 130 kV
- ⊞⊞ — EI > 131 kV
- ☼ Belysningsarmatur
- ⊙ Boring
- Brønd
-) Bøjning
- ⊗ Fastspænding
- ⊙ Kvejl
- ⊕ Lavspændingsmast
- ⊞ Muffe
- ⊕ Pumpestation
- ⊞ Rist
- ⊞ Skab
- ⊕ Tilslutningspunkt
- ⊗ Ventil

Forsyningsarter

- | | |
|--------------|---|
| ● EI | — |
| ● Føringsrør | — |
| ● Telekom | — |
| ● Vand | — |
| ● Supp. Info | — |

